

İMAR DURUM BELGESİ

T.C.
KAYSERİ TALAS BELEDİYESİ
PLAN VE PROJE MÜDÜRLÜĞÜ

İSİM.....: TALAS BELEDİYESİ
ADRES:
Talas/KAYSERİ

.././20.. Tarihli yazıya istinaden düzenlenmiştir.

İMAR PLANI DIŞI

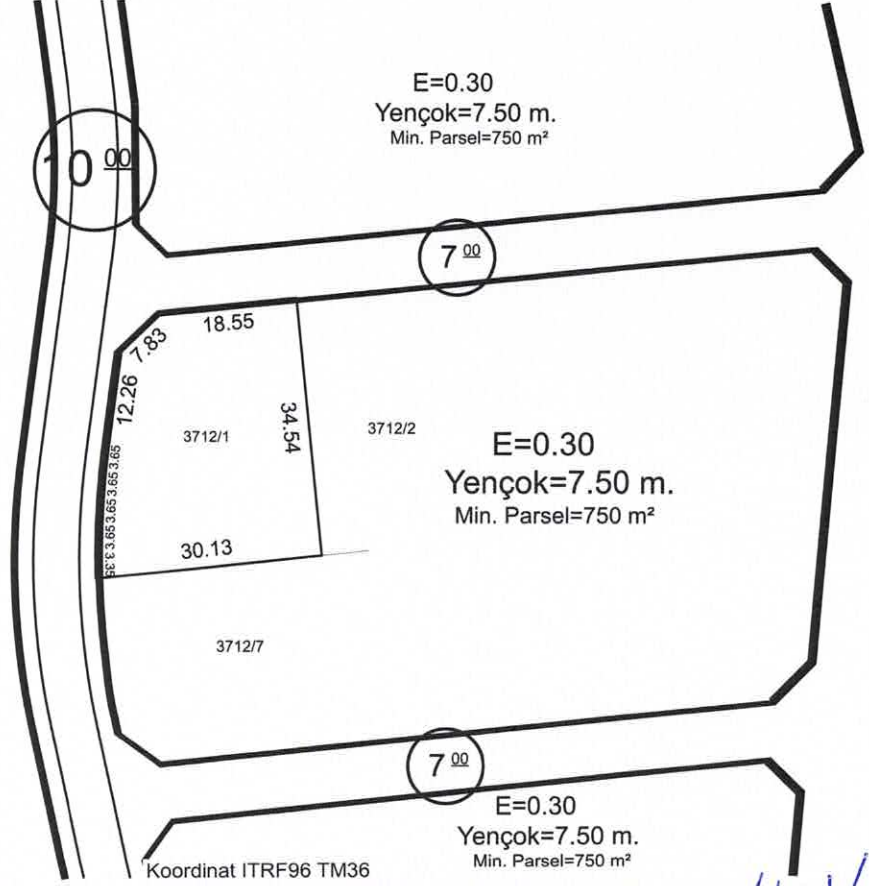

1/1000

Hazırlayan

Suzan AYRANC
Harita Teknikeri

Kontrol Eden

Yusuf KARADAYUT
Harita Yük.Mühendisi

TAŞINMAZ BİLGİLERİ

Mahalle - Mevkii	Pafta No.	Ada No.	Parsel No.	Alanı (m2)	Kullanım Türü	Yapı Nizamı
Akçakaya	-	3712	1	930.96	: KONUT	: Emsal
Mer'i İmar Planı	İmar Adasına Ait Ek/ Kısıtlayıcı Plan Notu			Kat Adedi (Max.)	: Projesinde
Pafta Onama Tarihi	29/09/2022	Yoktur			Bina Yüksekliği	: Yedi Elli
Ölçek	1/1000				Bina Derinliği	: Projesinde
Su Basman Kotu	Proje Hazırlanırken Belirlenecektir.				Bina Cephesi	: Projesinde
Otopark Bölgesi	4. Bölgededir.				Ön Bahçe Mesafesi	: Beş
Jeolojik Etüd Durumu ve Rapor No...: Etütid:116/ Önemli Alan 2.1					Komşu Mesafesi	: Üç
Taks:279.288m ²	Kaks/Emsal:279.288 m ²	İnşaat Alanı :.....m ²		Arka Bahçe Mesafesi	: Üç	
					Ticaret Kullanım Alanı	:

Açıklamalar ve Uygulma Esasları:

- 1) Bu İmar durumu yürürlükteki mevzuata göre düzenlenmiştir. İmar durumu ile yalnızca proje hazırlanabilir.
- 2) Bu belge talep üzerine hazırlanmış olup, İmar planında bir değişiklik olması halinde, her hangi bir hak iddia edilemez.
- 3) Jeolojik ve Zemin Etüd durum Raporlarına göre gerekli tedbirlerin alınması zorunludur.
- 4) Reşadiye ve Çevresi 1/1000 Ölçekli İlave Revizyon Uygulama İmar Plan Nottarı ve Lejantı dışında K.B.B. ve Planlı Alanlar İmar Yönetmeliği ve Ek Plan Nottarı hükümleri geçerlidir.

Tuncay TÜRKAN
Plan ve Proje Müdürü V.
19.03.2025

İMAR DURUM BELGESİ

T.C.
KAYSERİ TALAS BELEDİYESİ
PLAN VE PROJE MÜDÜRLÜĞÜ

İSİM.....: TALAS BELEDİYESİ
ADRES:

.././20.. Tarihli yazıyla istinaden düzenlenmiştir.

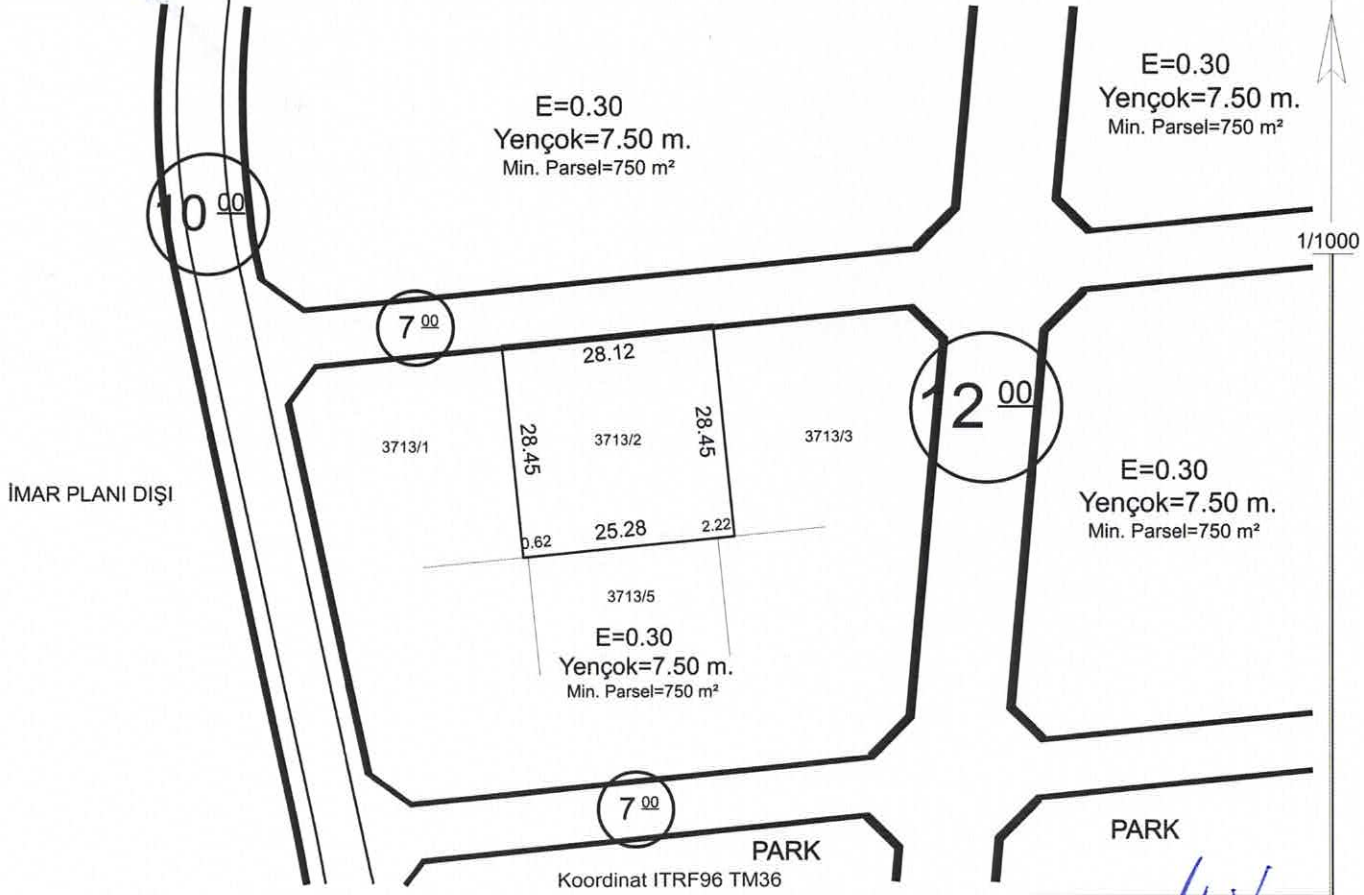

Hazırlayan

Suzan AYRANCI
Harita Teknikeri

Kontrol Eden

Yusuf KARADAĞUT
Harita Yük.Mühendisi

TAŞINMAZ BİLGİLERİ

Mahalle - Mevkii	Pafta No.	Ada No.	Parsel No.	Alanı (m ²)	Kullanım Türü	
Akçakaya	-	3713	2	800.05	Yapı Nizamı	: KONUT
Mer'i İmar Planı	İmar Adasına Ait Ek/ Kısıtlayıcı Plan Notu			Kat Adedi (Max.)	: Emsal
Pafta Onama Tarihi	29/09/2022	Yoktur			Bina Yüksekliği	: Projesinde
Ölçek	1/1000				Bina Derinliği	: Projesinde
Su Basman Kotu	Proje Hazırlanırken Belirlenecektir.				Bina Cephesi	: Projesinde
Otopark Bölgesi	4. Bölgededir.				Ön Bahçe Mesafesi	: Beş
Jeolojik Etüd Durumu ve Rapor No...:	Etütid:97 / Uygun Alanlar 1				Komşu Mesafesi	: Üç
Taks:240.015m ²	Kaks/Emsal:240.015 m ²	İnşaat Alanı :.....m ²		Arka Bahçe Mesafesi	: Üç	
					Ticaret Kullanım Alanı	:

Açıklamalar ve Uygulma Esasları:

- 1) Bu İmar durumu yürürlükteki mevzuata göre düzenlenmiştir. İmar durumu ile yalnızca proje hazırlanabilir.
- 2) Bu belge talep üzerine hazırlanmış olup, İmar planında bir değişiklik olması halinde, her hangi bir hak iddia edilemez.
- 3) Jeolojik ve Zemin Etüt durum Raporlarına göre gerekli tedbirlerin alınması zorunludur.
- 4) Reşadiye ve Çevresi 1/1000 Ölçekli İlave Revizyon Uygulama İmar Plan Notları ve Lejanti dışında K.B.B. ve Planlı Alanlar İmar Yönetmeliği ve Ek Plan Notları hükümleri geçerlidir.



Tuncay TÜRKAN
Plan ve Proje Müdürü V.
19.03.2025

İMAR DURUM BELGESİ

T.C.
KAYSERİ TALAS BELEDİYESİ
PLAN VE PROJE MÜDÜRLÜĞÜ

İSİM.....: TALAS BELEDİYESİ
ADRES:

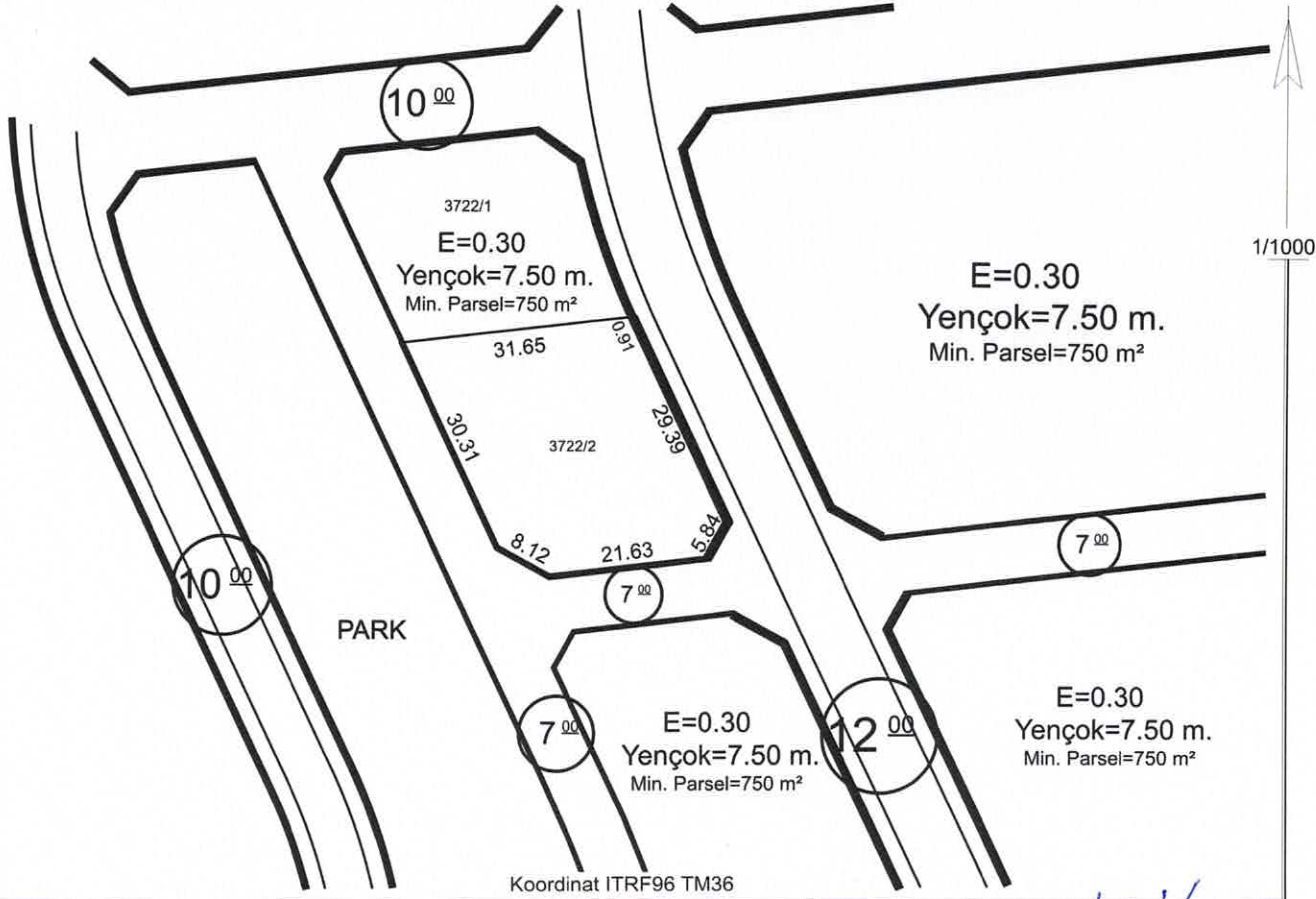
.././20.. Tarihli yazıya istinaden düzenlenmiştir.



Hazırlayan
Suzan AYRANCI
Harita Teknikeri

Kontrol Eden
Yusuf KARADAVUT
Harita Yük. Mühendisi

TAŞINMAZ BİLGİLERİ

Mahalle - Mevkii	Pafta No.	Ada No.	Parsel No.	Alanı (m2)	Kullanım Türü	Yapı Nizamı
Akçakaya	-	3722	2	1035.47	: KONUT	: Emsal
Mer'i İmar Planı	İmar Adasına Ait Ek/ Kısıtlayıcı Plan Notu			Kat Adedi (Max.)	: Projesinde
Pafta Onama Tarihi	29/09/2022	Yoktur			Bina Yüksekliği	: Yedi Elli
Ölçek	1/1000				Bina Derinliği	: Projesinde
Su Basman Kotu	Proje Hazırlanırken Belirlenecektir.				Bina Cephesi	: Projesinde
Otopark Bölgesi	4. Bölgededir.				Ön Bahçe Mesafesi	: Beş
Jeolojik Etüd Durumu ve Rapor No...: Etütid:116 /Önlemlen Alan 2.1					Komşu Mesafesi	: Üç
Taks:310.641m²	Kaks/Emsal:310.641 m²	İnşaat Alanı :.....m²		Arka Bahçe Mesafesi	: Üç	
					Ticaret Kullanım Alanı	:

Açıklamalar ve Uygulma Esasları:

- 1) Bu İmar durumu yürürlükteki mevzuata göre düzenlenmiştir. İmar durumu ile yalnızca proje hazırlanabilir.
- 2) Bu belge talep üzerine hazırlanmış olup, İmar planında bir değişiklik olması halinde, her hangi bir hak iddia edilemez.
- 3) Jeolojik ve Zemin Etüd durum Raporlarına göre gerekli tedbirlerin alınması zorunludur.
- 4) Reşadiye ve Çevresi 1/1000 Ölçekli İlave Revizyon Uygulama İmar Plan Notları ve Lejantı dışında K.B.B. ve Planlı Alanlar İmar Yönetmeliği ve Ek Plan Notları hükümleri geçerlidir.



Tuncay TURKAN
Plan ve Proje Müdürü V.
19.03.2025

İMAR DURUM BELGESİ

T.C.
KAYSERİ TALAS BELEDİYESİ
PLAN VE PROJE MÜDÜRLÜĞÜ

İSİM.....: TALAS BELEDİYESİ
ADRES:

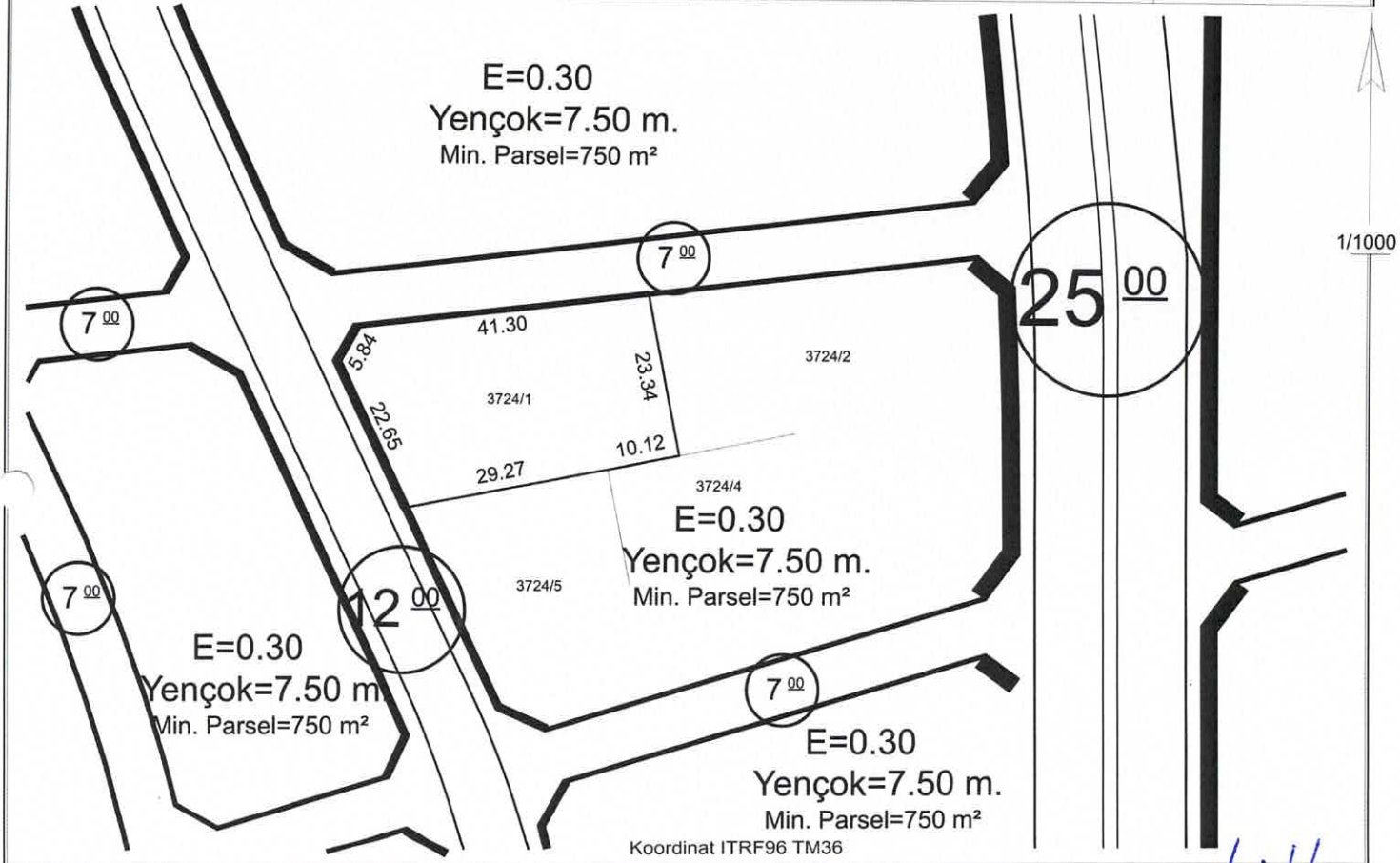
.././20.. Tarihli yazıya istinaden düzenlenmiştir.



Hazırlayan

Suzan AYRANCI
Harita Teknikeri

Kontrol Eden

Yusuf KARADAVUT
Harita Yük. Mühendisi

TAŞINMAZ BİLGİLERİ

Mahalle - Mevkii	Pafta No.	Ada No.	Parsel No.	Alanı (m2)	Kullanım Türü	
Akçakaya	-	3724	1	1054.74	Konut	: KONUT
Mer'i İmar Planı	İmar Adasına Ait Ek/ Kısıtlayıcı Plan Notu			Yapı Nizamı	: Emsal
Pafta Onama Tarihi	29/09/2022	Yoktur			Kat Adedi (Max.)	: Projesinde
Ölçek	1/1000				Bina Yüksekliği	: Yedi Elli
Su Basman Kotu	Proje Hazırlanırken Belirlenecektir.				Bina Derinliği	: Projesinde
Otopark Bölgesi	4. Bölgededir.				Bina Cephesi	: Projesinde
Jeolojik Etüd Durumu ve Rapor No....:	Etütid:116 / Önlemler Alan 2.1				Ön Bahçe Mesafesi	: Beş
Taks:316.422m²	Kaks/Emsal:316.422 m²	İnşaat Alanı :.....m²		Arka Bahçe Mesafesi	: Üç	
					Ticaret Kullanım Alanı	:

Açıklamalar ve Uygulama Esasları:

- 1) Bu İmar durumu yürürlükteki mevzuata göre düzenlenmiştir. İmar durumu ile yalnızca proje hazırlanabilir.
- 2) Bu belge talep üzerine hazırlanmış olup, İmar planında bir değişiklik olması halinde, her hangi bir hak iddia edilemez.
- 3) Jeolojik ve Zemin Etüd durum Raporlarına göre gerekli tedbirlerin alınması zorunludur.
- 4) Reşadiye ve Çevresi 1/1000 Ölçekli İlave Revizyon Uygulama İmar Plan Nottarı ve Lejanti dışında K.B.B. ve Planlı Alanlar İmar Yönetmeliği ve Ek Plan Nottarı hükümleri geçerlidir.

Tuncay TÜRKAN
Plan ve Proje Müdürü V.
19.03.2025

İMAR DURUM BELGESİ

T.C.
KAYSERİ TALAS BELEDİYESİ
PLAN VE PROJE MÜDÜRLÜĞÜ

İSİM.....: TALAS BELEDİYESİ
ADRES:

.././20.. Tarihli yazıya istinaden düzenlenmiştir.

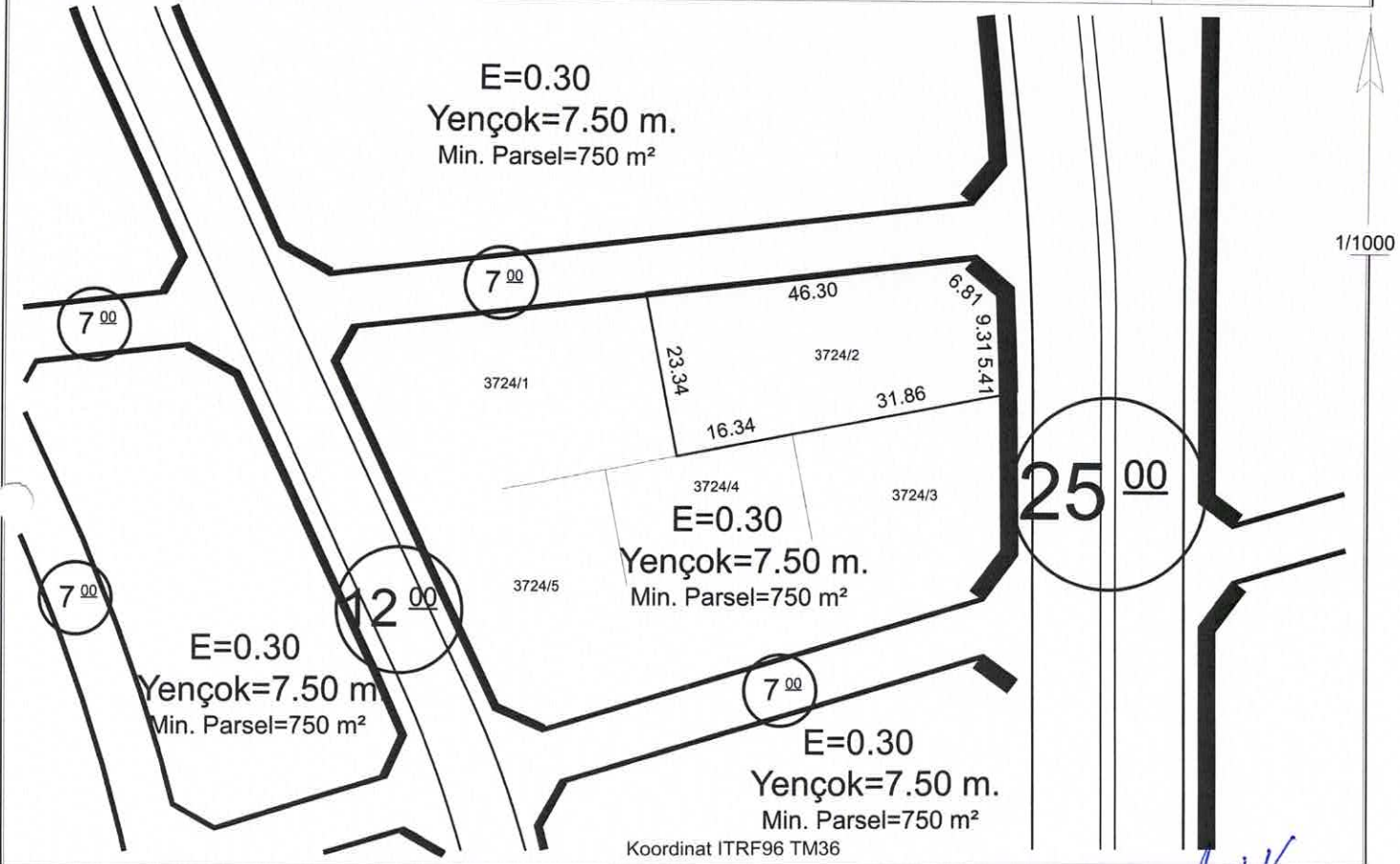

Hazırlayan

Suzan AYRANCI
Harita Teknikeri

Kontrol Eden

Yusuf KARADAVUT
Harita Yük. Mühendisi

TAŞINMAZ BİLGİLERİ

Mahalle - Mevkii	Pafta No.	Ada No.	Parsel No.	Alanı (m2)	Kullanım Türü	
Akçakaya	-	3724	2	1054.75	Konut	: KONUT
Mer'i İmar Planı	İmar Adasına Ait Ek/ Kısıtlayıcı Plan Notu			Yapı Nizamı	: Emsal
Pafta Onama Tarihi	29/09/2022	Yoktur			Kat Adedi (Max.)	: Projesinde
Ölçek	1/1000				Bina Yüksekliği	: Yedi Elli
Su Basman Kotu	Proje Hazırlanırken Belirlenecektir.				Bina Derinliği	: Projesinde
Otopark Bölgesi	4. Bölgededir.				Bina Cehesi	: Projesinde
Jeolojik Etüd Durumu ve Rapor No...: Etütid:116 / Uygun Alanlar 1					Ön Bahçe Mesafesi	: Beş
Taks:316.425m²	Kaks/Emsal:316.425 m²	İnşaat Alanı :.....m²		Arka Bahçe Mesafesi	: Üç	
					Komşu Mesafesi	: Üç
					Ticaret Kullanım Alanı	:

Açıklamalar ve Uygulma Esasları:

- 1) Bu İmar durumu yürürlükteki mevzuata göre düzenlenmiştir. İmar durumu ile yalnızca proje hazırlanabilir.
- 2) Bu belge talep üzerine hazırlanmış olup, İmar planında bir değişiklik olması halinde, her hangi bir hak iddia edilemez.
- 3) Jeolojik ve Zemin Etüd durum Raporlarına göre gerekli tedbirlerin alınması zorunludur.
- 4) Reşadiye ve Çevresi 1/1000 Ölçekli İlave Revizyon Uygulama İmar Plan Notları ve Lejanti dışında K.B.B. ve Planlı Alanlar İmar Yönetmeliği ve Ek Plan Notları hükümleri geçerlidir.

Tuncay TÜRKAN
Plan ve Proje Müdürü V.
19.03.2025

İMAR DURUM BELGESİ

T.C.
KAYSERİ TALAS BELEDİYESİ
PLAN VE PROJE MÜDÜRLÜĞÜ

İSİM.....: TALAS BELEDİYESİ
ADRES:

.././20.. Tarihli yazıya istinaden düzenlenmiştir.

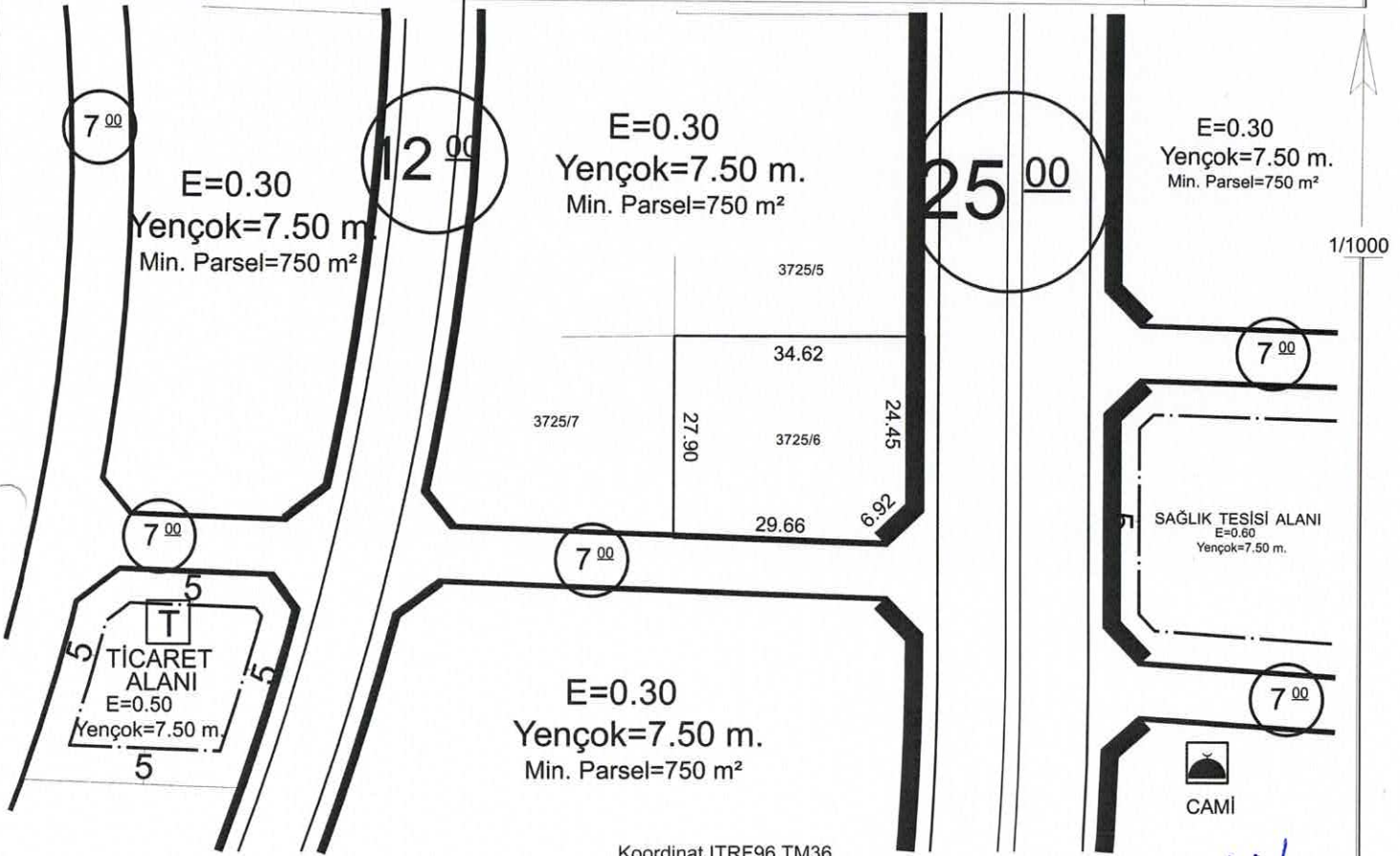

Koordinat ITRF96 TM36

Hazırlayan

Suzan AYRANCI
Harita Teknikeri

Kontrol Eden

Yusuf KARADAVUT
Harita Yük.Mühendisi

TAŞINMAZ BİLGİLERİ

Mahalle - Mevkii	Pafta No.	Ada No.	Parsel No.	Alanı (m2)	Kullanım Türü	Yapı Nizamı
Akçakaya	-	3725	6	983.91	: KONUT	: Emsal
Mer'i İmar Planı	İmar Adasına Ait Ek/ Kısıtlayıcı Plan Notu			Bina Yüksekliği	: Yedi Elli
Pafta Onama Tarihi	29/09/2022	Yoktur			Bina Derinliği	: Projesinde
Ölçek	1/1000				Bina Cehesi	: Projesinde
Su Basman Kotu	Proje Hazırlanırken Belirlenecektir.				Ön Bahçe Mesafesi	: Beş
Otopark Bölgesi	4. Bölgededir.				Komşu Mesafesi	: Üç
Jeolojik Etüd Durumu ve Rapor No...: Etütid:116 / Uygun Alanlar 1					Arka Bahçe Mesafesi	: Üç
Taks:295.173m ²	Kaks/Emsal:295.173 m ²	İnşaat Alanı :.....m ²		Ticaret Kullanım Alanı :		

Açıklamalar ve Uygulma Esasları:

- Bu İmar durumu yürürlükteki mevzuata göre düzenlenmiştir. İmar durumu ile yalnızca proje hazırlanabilir.
- Bu belge talep üzerine hazırlanmış olup, İmar planında bir değişiklik olması halinde, her hangi bir hak iddia edilemez.
- Jeolojik ve Zemin Etüd durum Raporlarına göre gerekli tedbirlerin alınması zorunludur.
- Reşadiye ve Çevresi 1/1000 Ölçekli İlave Revizyon Uygulama İmar Plan Notları ve Lejanti dışında K.B.B. ve Planlı Alanlar İmar Yönetmeliği ve Ek Plan Notları hükümleri geçerlidir.



Tuncay TÜRKAN
Plan ve Proje Müdürü V.
19.03.2025

İMAR DURUM BELGESİ

T.C.
KAYSERİ TALAS BELEDİYESİ
PLAN VE PROJE MÜDÜRLÜĞÜ

İSİM.....: TALAS BELEDİYESİ
ADRES:

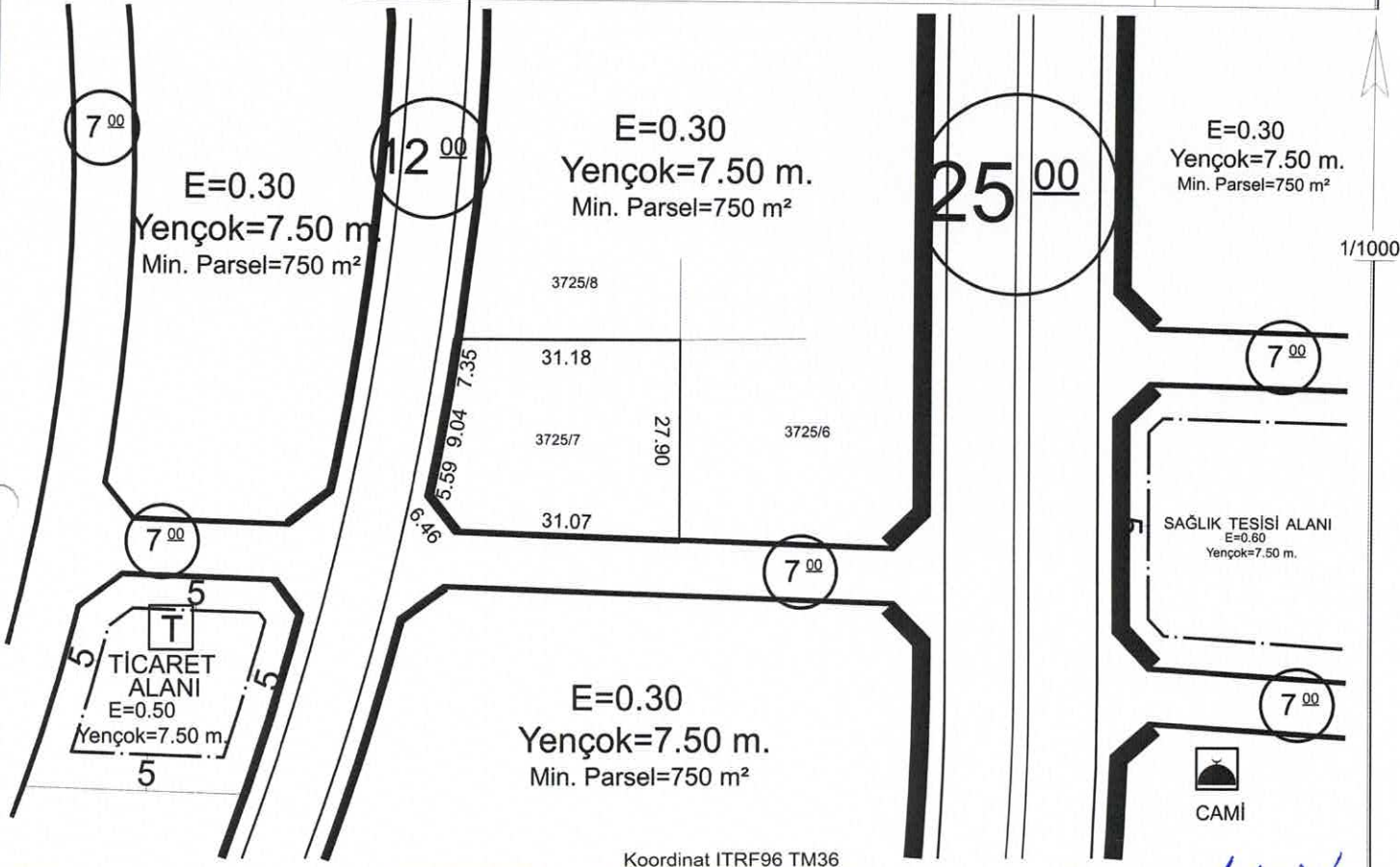
.././20.. Tarihli yazıya istinaden düzenlenmiştir.



Koordinat ITRF96 TM36

Hazırlayan

Suzan AYRANCI
Harita Teknikeri

Kontrol Eden

Yusuf KARADAYUT
Harita Yük. Mühendisi

TAŞINMAZ BİLGİLERİ

Mahalle - Mevkii	Pafta No.	Ada No.	Parsel No.	Alanı (m2)	Kullanım Türü	
Akçakaya	-	3725	7	900.00	Yapı Nizamı	: KONUT
Mer'i İmar Planı	İmar Adasına Ait Ek/ Kısıtlayıcı Plan Notu			Kat Adedi (Max.)	: Projesinde
Pafta Onama Tarihi	29/09/2022	Yoktur			Bina Yüksekliği	: Yedi Elli
Ölçek	1/1000				Bina Derinliği	: Projesinde
Su Basman Kotu	Proje Hazırlanırken Belirlenecektir.				Bina Cephesi	: Projesinde
Otopark Bölgesi	4. Bölgededir.				Ön Bahçe Mesafesi	: Beş
Jeolojik Etüd Durumu ve Rapor No...	Etütid:116 / Uygun Alanlar 1				Komşu Mesafesi	: Üç
Taks:270.00m ²	Kaks/Emsal:270.00 m ²	İnşaat Alanı :.....m ²			Arka Bahçe Mesafesi	: Üç
					Ticaret Kullanım Alanı	:

Açıklamalar ve Uygulma Esasları:

- 1) Bu İmar durumu yürürlükteki mevzuata göre düzenlenmiştir. İmar durumu ile yalnızca proje hazırlanabilir.
- 2) Bu belge talep üzerine hazırlanmış olup, İmar planında bir değişiklik olması halinde, her hangi bir hak iddia edilemez.
- 3) Jeolojik ve Zemin Etüd durum Raporlarına göre gerekli tedbirlerin alınması zorunludur.
- 4) Reşadiye ve Çevresi 1/1000 Ölçekli İlave Revizyon Uygulama İmar Plan Notları ve Lejantı dışında K.B.B. ve Planlı Alanlar İmar Yönetmeliği ve Ek Plan Notları hükümleri geçerlidir.

Tuncay TÜRKAN
Plan ve Proje Müdürü V.
19.03.2025

İMAR DURUM BELGESİ

T.C.
KAYSERİ TALAS BELEDİYESİ
PLAN VE PROJE MÜDÜRLÜĞÜ

İSİM.....: TALAS BELEDİYESİ
ADRES:

.././20.. Tarihli yazıya istinaden düzenlenmiştir.

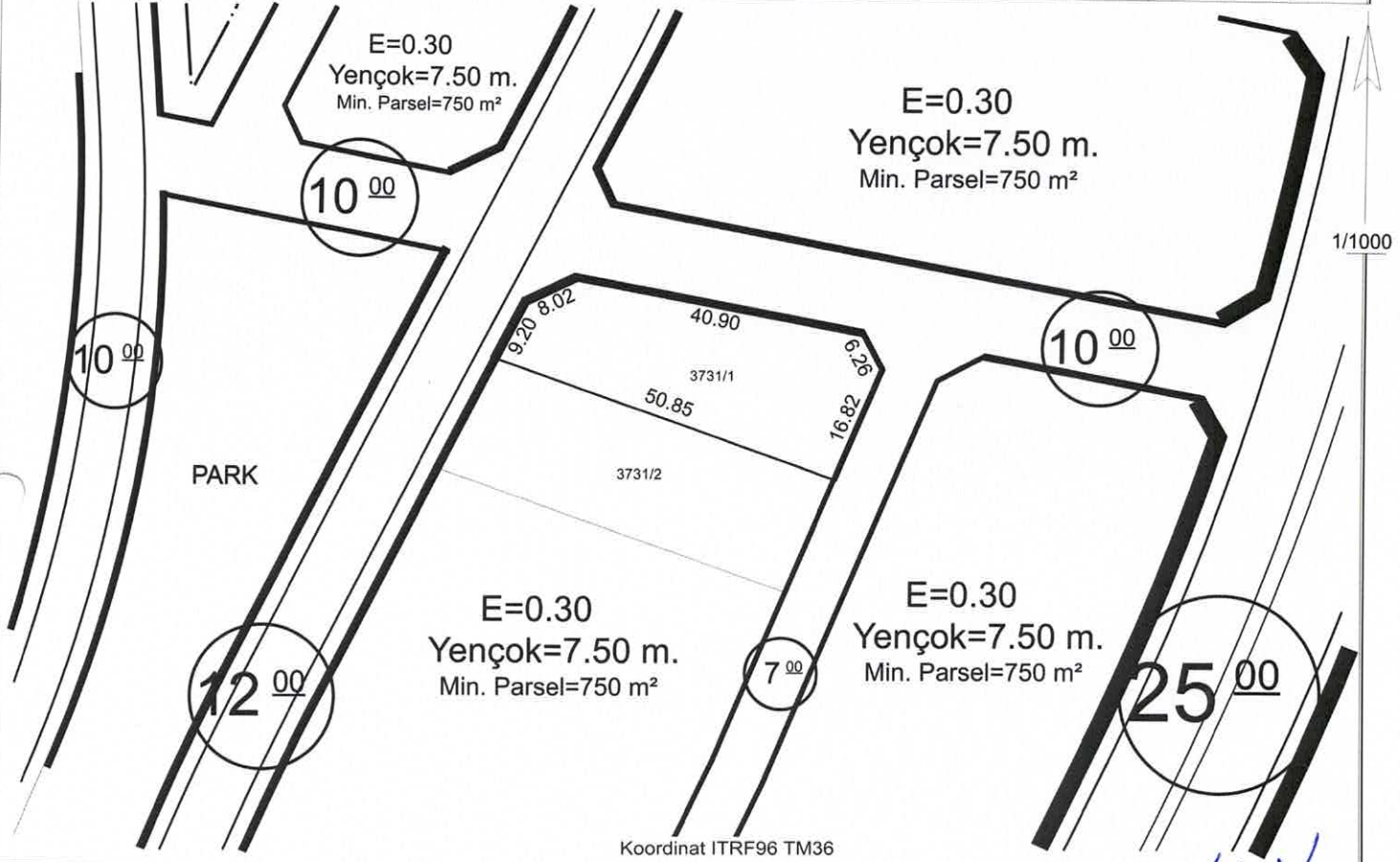

Hazırlayan

Suzan AYRANCI
Harita Teknikeri

Kontrol Eden

Yusuf KARADAVUT
Harita Yük. Mühendisi

TAŞINMAZ BİLGİLERİ

Mahalle - Mevkii	Pafta No.	Ada No.	Parsel No.	Alanı (m2)	Kullanım Türü	Yapı Nizamı
Akçakaya	-	3731	1	875.90	: KONUT	: Emsal
Mer'i İmar Planı	İmar Adasına Ait Ek/ Kısıtlayıcı Plan Notu			Kat Adedi (Max.)	: Projesinde
Pafta Onama Tarihi	29/09/2022	Yoktur			Bina Yüksekliği	: Yedi Elli
Ölçek	1/1000				Bina Derinliği	: Projesinde
Su Basman Kotu	Proje Hazırlanırken Belirlenecektir.				Bina Cephesi	: Projesinde
Otopark Bölgesi	4. Bölgededir.				Ön Bahçe Mesafesi	: Beş
Jeolojik Etüd Durumu ve Rapor No...: Etütid:116 / Uygun Alanlar 1					Komşu Mesafesi	: Üç
Taks:262.77m²	Kaks/Emsal:262.77 m²	İnşaat Alanı :.....m²		Arka Bahçe Mesafesi	: Üç	
					Ticaret Kullanım Alanı	:

Açıklamalar ve Uygulma Esasları:

- 1) Bu İmar durumu yürürlükteki mevzuata göre düzenlenmiştir. İmar durumu ile yalnızca proje hazırlanabilir.
- 2) Bu belge talep üzerine hazırlanmış olup, İmar planında bir değişiklik olması halinde, her hangi bir hak iddia edilemez.
- 3) Jeolojik ve Zemin Etüt durum Raporlarına göre gerekli tedbirlerin alınması zorunludur.
- 4) Reşadiye ve Çevresi 1/1000 Ölçekli İlave Revizyon Uygulama İmar Plan Notları ve Lejanti dışında K.B.B. ve Planlı Alanlar İmar Yönetmeliği ve Ek Plan Notları hükümleri geçerlidir.



Tuncay TÜRKAN
Plan ve Proje Müdürü V.
19.03.2025

İMAR DURUM BELGESİ

T.C.
KAYSERİ TALAS BELEDİYESİ
PLAN VE PROJE MÜDÜRLÜĞÜ

İSİM.....: TALAS BELEDİYESİ
ADRES:

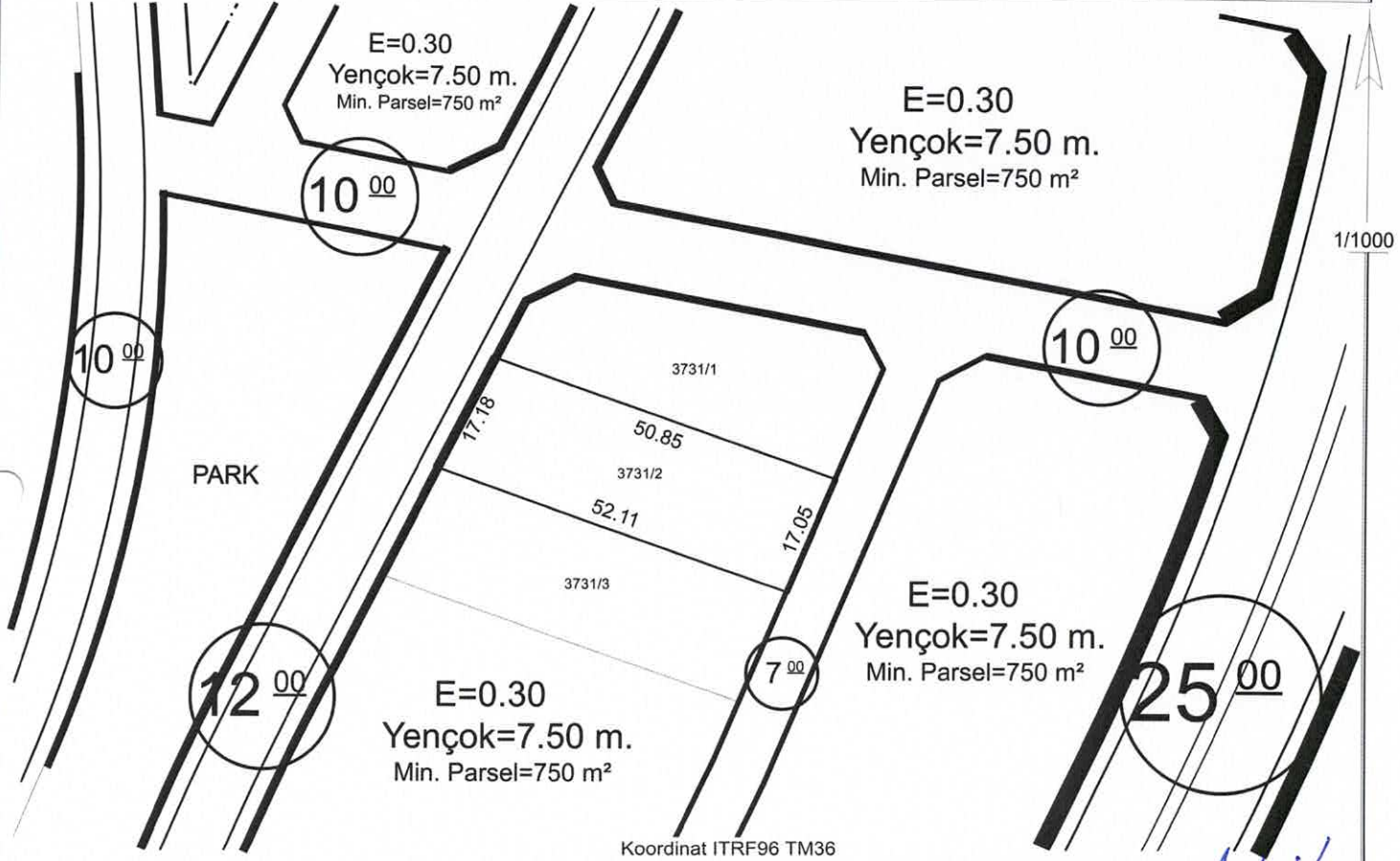
.././20.. Tarihli yazıya istinaden düzenlenmiştir.



Hazırlayan

Suzan AYRANCI
Harita Teknikeri

Kontrol Eden

Yusuf KARADAVUT
Harita Yük. Mühendisi

TAŞINMAZ BİLGİLERİ

Mahalle - Mevkii	Pafta No.	Ada No.	Parsel No.	Alanı (m2)	Kullanım Türü	
Akçakaya	-	3731	2	875.90	Yapı Nizamı	: KONUT
Mer'i İmar Planı	İmar Adasına Ait Ek/ Kısıtlayıcı Plan Notu			Kat Adedi (Max.)	: Emsal
Pafta Onama Tarihi	29/09/2022	Yoktur			Bina Yüksekliği	: Projesinde
Ölçek	1/1000				Bina Derinliği	: Projesinde
Su Basman Kotu	Proje Hazırlanırken Belirlenecektir.				Bina Cephesi	: Projesinde
Otopark Bölgesi	4. Bölgededir.				Ön Bahçe Mesafesi	: Beş
Jeolojik Etüd Durumu ve Rapor No...: Etütid:116 / Uygun Alanlar 1					Komşu Mesafesi	: Üç
Taks:262.77m²	Kaks/Emsal:262.77 m²	İnşaat Alanı :.....m²		Arka Bahçe Mesafesi	: Üç	
					Ticaret Kullanım Alanı	:

Açıklamalar ve Uygulma Esasları:

- 1) Bu İmar durumu yürürlükteki mevzuata göre düzenlenmiştir. İmar durumu ile yalnızca proje hazırlanabilir.
- 2) Bu belge talep üzerine hazırlanmış olup, İmar planında bir değişiklik olması halinde, her hangi bir hak iddia edilemez.
- 3) Jeolojik ve Zemin Etüt durum Raporlarına göre gerekli tedbirlerin alınması zorunludur.
- 4) Reşadiye ve Çevresi 1/1000 Ölçekli İlave Revizyon Uygulama İmar Plan Notları ve Lejantı dışında K.B.B. ve Planlı Alanlar İmar Yönetmeliği ve Ek Plan Notları hükümleri geçerlidir.



Tuncay TÜRKAN
Plan ve Proje Müdürü V.
19.03.2025

İMAR DURUM BELGESİ

T.C.
KAYSERİ TALAS BELEDİYESİ
PLAN VE PROJE MÜDÜRLÜĞÜ

İSİM.....: TALAS BELEDİYESİ
ADRES:

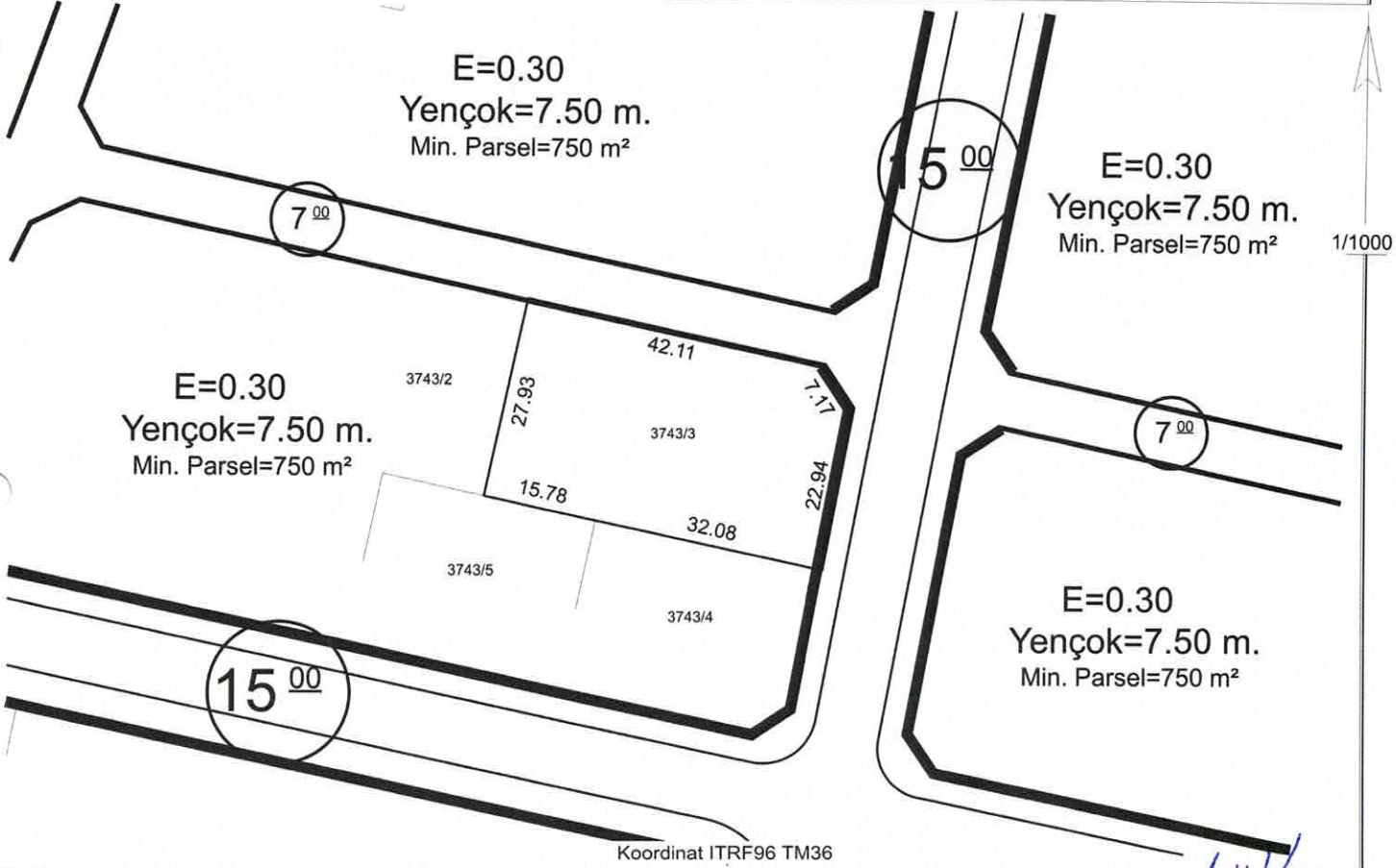
.././20.. Tarihli yazıya istinaden düzenlenmiştir.



Hazırlayan

Suzan AYRANCI
Harita Teknikeri

Kontrol Eden

Yusuf KARADAVUT
Harita Yük. Mühendisi

TAŞINMAZ BİLGİLERİ

Mahalle - Mevkii	Pafta No.	Ada No.	Parsel No.	Alanı (m ²)	Kullanım Türü	
Akçakaya	-	3743	3	1313.67	Kullanım Türü	: KONUT
Mer'i İmar Planı	İmar Adasına Ait Ek/ Kısıtlayıcı Plan Notu			Yapı Nizamı	: Emsal
Pafta Onama Tarihi	29/09/2022	Yoktur			Kat Adedi (Max.)	: Projesinde
Ölçek	1/1000				Bina Yüksekliği	: Yedi Elli
Su Basman Kotu	Proje Hazırlanırken Belirlenecektir.				Bina Derinliği	: Projesinde
Otopark Bölgesi	4. Bölgededir.				Bina Cephesi	: Projesinde
Jeolojik Etüd Durumu ve Rapor No...	Etütid:116/ Uygun Alanlar 1				Ön Bahçe Mesafesi	: Beş
Taks:394.101m ²	Kaks/Emsal:394.101m ²	İnşaat Alanı :.....m ²		Komşu Mesafesi	: Üç	
					Arka Bahçe Mesafesi	: Üç
					Ticaret Kullanım Alanı	:

Açıklamalar ve Uygulma Esasları:

- 1) Bu İmar durumu yürürlükteki mevzuata göre düzenlenmiştir. İmar durumu ile yalnızca proje hazırlanabilir.
- 2) Bu belge talep üzerine hazırlanmış olup, İmar planında bir değişiklik olması halinde, her hangi bir hak iddia edilemez.
- 3) Jeolojik ve Zemin Etüd durum Raporlarına göre gerekli tedbirlerin alınması zorunludur.
- 4) Reşadiye ve Çevresi 1/1000 Ölçekli İlave Revizyon Uygulama İmar Plan Notları ve Lejanti dışında K.B.B. ve Planlı Alanlar İmar Yönetmeliği ve Ek Plan Notları hükümleri geçerlidir.

Tuncay TÜRKAN
Plan ve Proje Müdürü V.
19.03.2025

İMAR DURUM BELGESİ

T.C.
KAYSERİ TALAS BELEDİYESİ
PLAN VE PROJE MÜDÜRLÜĞÜ

İSİM.....: TALAS BELEDİYESİ
ADRES:
Talas/KAYSERİ.....

.././20.. Tarihli yazıya istinaden düzenlenmiştir.

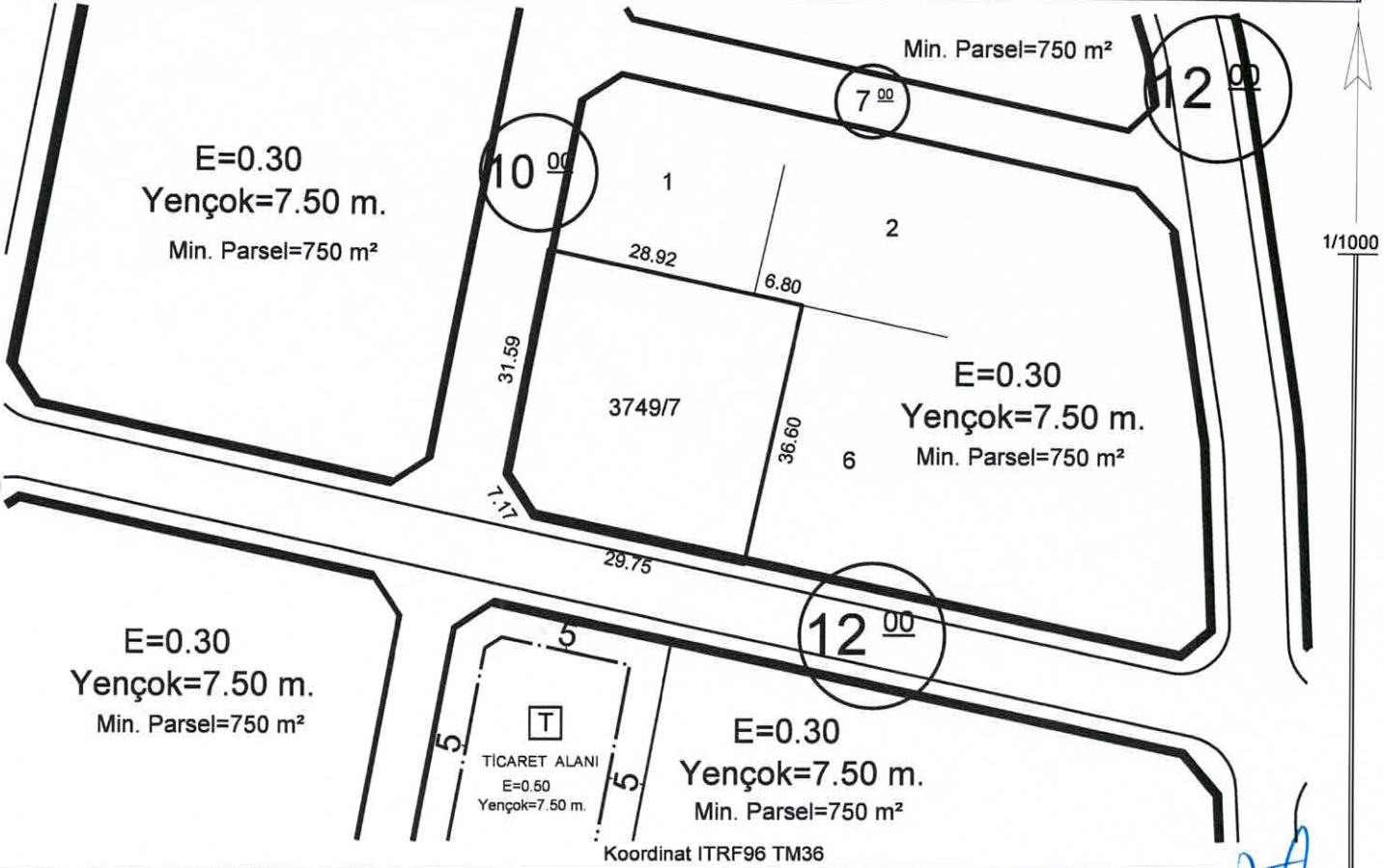

Hazırlayan

Ayşe ÇAVUŞ KIVANÇ
Harita Teknikeri

Kontrol Eden

Eyüp SOYAK
Harita Teknikeri

TAŞINMAZ BİLGİLERİ

Mahalle - Mevkii	Pafta No.	Ada No.	Parsel No.	Alanı (m2)	Kullanım Türü
Akçakaya	-	3749	7	1276.70	: KONUT
Meri İmar Planı	İmar Adasına Ait Ek/ Kısıtlayıcı Plan Notu			Yapı Nizamı
Pafta Onama Tarihi	29/09/2022	Yoktur			: Emsal
Ölçek	1/1000				Kat Adedi (Max.)
Su Basman Kotu	Proje Hazırlanırken Belirlenecektir.				: Projesinde
Otopark Bölgesi	4. Bölgededir.				Bina Yüksekliği
Jeolojik Etüd Durumu ve Rapor No...:	Etütid:116 / (UA):2				: Yedi Elli
Taks:383.010 m ²	Kaks/Emsal: 383.010 m ²	İnşaat Alanı :.....m ²			Bina Derinliği
					: Projesinde
					Bina Cephesi
					: Projesinde
					Ön Bahçe Mesafesi
					: Beş
					Komşu Mesafesi
					: Üç
					Arka Bahçe Mesafesi
					: Üç
					Ticaret Kullanım Alanı
					:

Açıklamalar ve Uygulma Esasları:

- Bu İmar durumu yürürlükteki mevzuata göre düzenlenmiştir. İmar durumu ile yalnızca proje hazırlanabilir.
- Bu belge talep üzerine hazırlanmış olup, İmar planında bir değişiklik olması halinde, her hangi bir hak iddia edilemez.
- Jeolojik ve Zemin Etüd durum Raporlarına göre gerekli tedbirlerin alınması zorunludur.
- Reşadiye ve Çevresi 1/1000 Ölçekli İlave Revizyon Uygulama İmar Plan Notları ve Lejanti dışında K.B.B. ve Planlı Alanlar İmar Yönetmeliği ve Ek Plan Notları hükümleri geçerlidir.

Tuncay TURKAN

Plan ve Proje Müdürü V.
19/03/2025

İMAR DURUM BELGESİ

T.C. KAYSERİ TALAS BELEDİYESİ PLAN VE PROJE MÜDÜRLÜĞÜ	İSİM.....: TALAS BELEDİYESİ ADRES: Talas/KAYSERİ.....
.././20.. Tarihli yazıya istinaden düzenlenmiştir.	

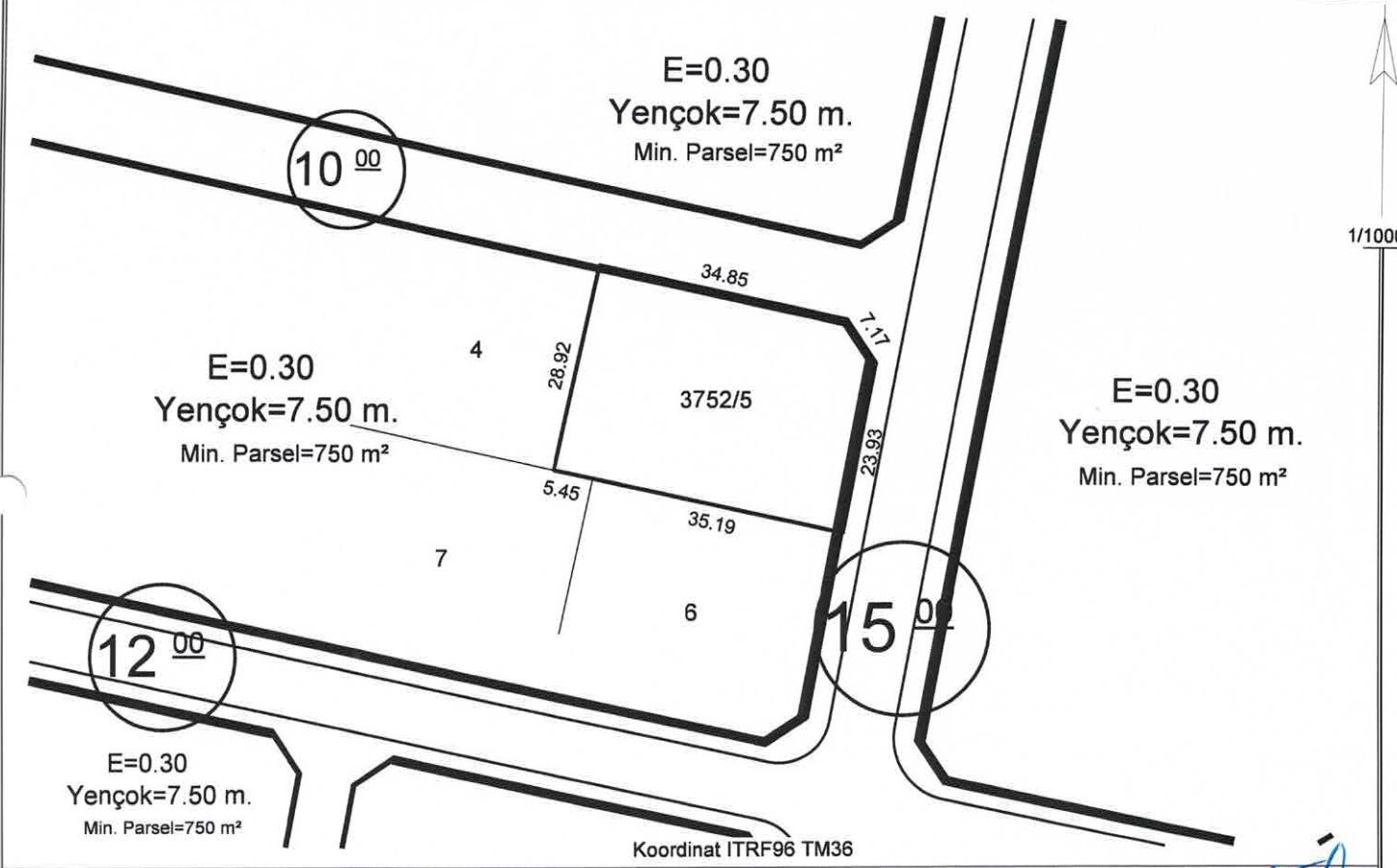

Hazırlayan Ayşe ÇAVUŞ KIVANÇ Harita Teknikeri	Kontrol Eden Eyüp SOYAK Harita Teknikeri
---	--

TAŞINMAZ BİLGİLERİ					Kullanım Türü	: KONUT
Mahalle - Mevkii	Pafta No.	Ada No.	Parsel No.	Alanı (m2)	Yapı Nizamı	: Emsal
Akçakaya	-	3752	5	1151.39	Kat Adedi (Max.)	: Projesinde
Mer'i İmar Planı	İmar Adasına Ait Ek/ Kısıtlayıcı Plan Notu			Bina Yüksekliği	: Yedi Elli
Pafta Onama Tarihi	29/09/2022	Yoktur			Bina Derinliği	: Projesinde
Ölçek	1/1000				Bina Cephesi	: Projesinde
Su Basman Kotu	Proje Hazırlanırken Belirlenecektir.				Ön Bahçe Mesafesi	: Beş
Otopark Bölgesi	4. Bölgededir.				Komşu Mesafesi	: Üç
Jeolojik Etüd Durumu ve Rapor No...: Etütid:116 / (UA):1-2					Arka Bahçe Mesafesi	: Üç
Taks:345.417 m²	Kaks/Emsal: 345.417 m²	İnşaat Alanı :.....m²		Ticaret Kullanım Alanı :		

Açıklamalar ve Uygulama Esasları:

- 1) Bu İmar durumu yürürlükteki mevzuata göre düzenlenmiştir. İmar durumu ile yalnızca proje hazırlanabilir.
- 2) Bu belge talep üzerine hazırlanmış olup, İmar planında bir değişiklik olması halinde, her hangi bir hak iddia edilemez.
- 3) Jeolojik ve Zemin Etüd durum Raporlarına göre gerekli tedbirlerin alınması zorunludur.
- 4) Reşadiye ve Çevresi 1/1000 Ölçekli İlave Revizyon Uygulama İmar Plan Notları ve Lejanti dışında K.B.B. ve Planlı Alanlar İmar Yönetmeliği ve Ek Plan Notları hükümleri geçerlidir.

Tuncay TÜRKAN
Plan ve Proje Müdürü V.
19/03/2025

İMAR DURUM BELGESİ

T.C.
KAYSERİ TALAS BELEDİYESİ
PLAN VE PROJE MÜDÜRLÜĞÜ

İSİM.....: TALAS BELEDİYESİ
ADRES:
Talas/KAYSERİ.....

..../20.. Tarihli yazıya istinaden düzenlenmiştir.

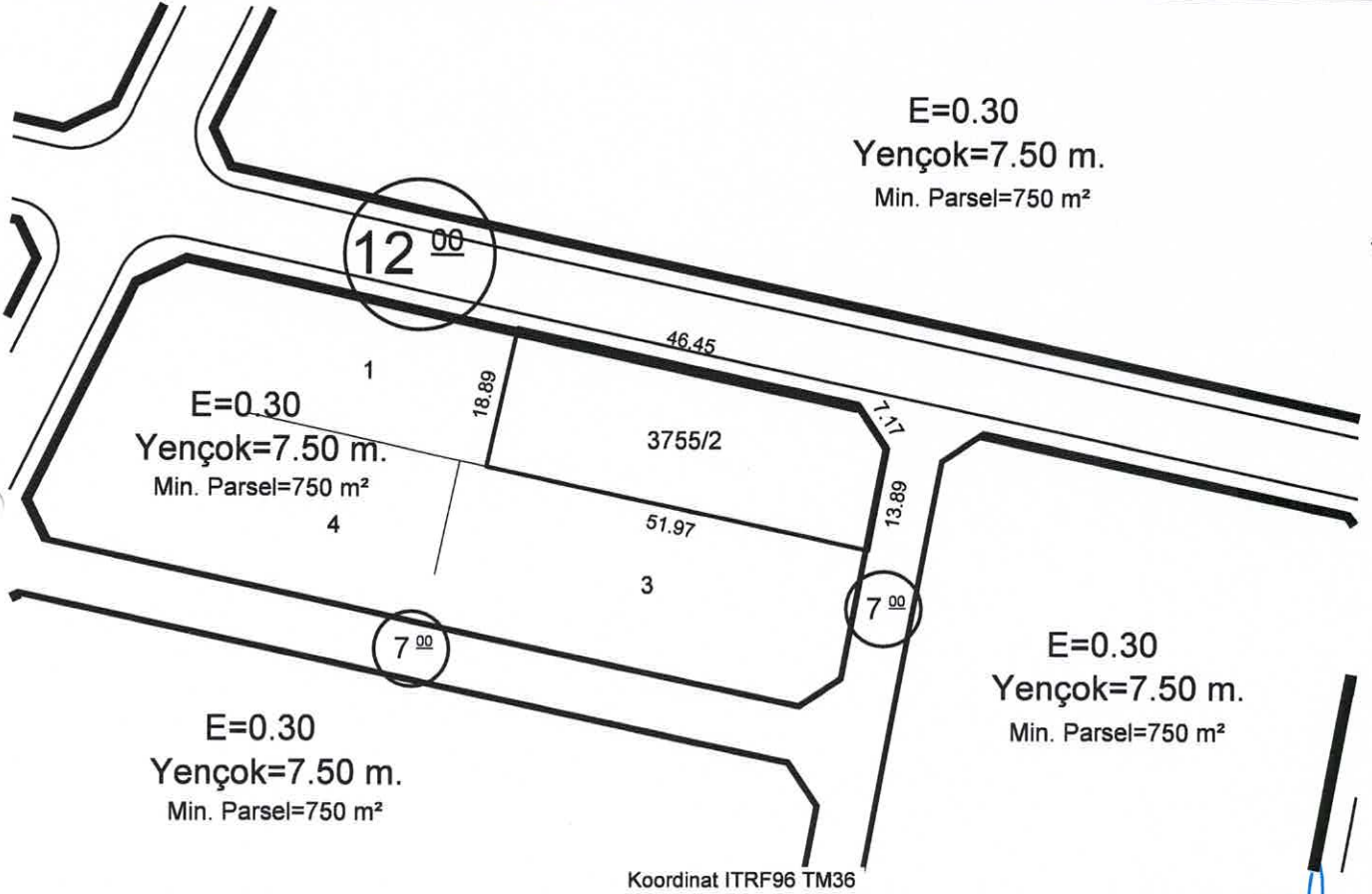

Hazırlayan

Ayşe ÇAVUŞ KIVANÇ
Harita Teknikeri

Kontrol Eden

Eyüp SOYAK
Harita Teknikeri

TAŞINMAZ BİLGİLERİ

Mahalle - Mevkii	Pafta No.	Ada No.	Parsel No.	Alanı (m2)	Kullanım Türü	: KONUT
Akçakaya	-	3755	2	964.20	Yapı Nizamı	: Emsal
Mer'i İmar Planı	İmar Adasına Ait Ek/ Kısıtlayıcı Plan Notu		Bina Yüksekliği	: Yedi Elli	
Pafta Onama Tarihi	29/09/2022	Yoktur		Bina Derinliği	: Projesinde	
Ölçek	1/1000			Bina Cephesi	: Projesinde	
Su Basman Kotu	Proje Hazırlanırken Belirlenecektir.			Ön Bahçe Mesafesi	: Beş	
Otopark Bölgesi	4. Bölgededir.			Komşu Mesafesi	: Üç	
Jeolojik Etüd Durumu ve Rapor No...	Etütid:116 / (UA):1			Arka Bahçe Mesafesi	: Üç	
Taks:289.260 m²	Kaks/Emsal: 289.260 m²	İnşaat Alanı :.....m²		Ticaret Kullanım Alanı	:	

Açıklamalar ve Uygulama Esasları:

- Bu İmar durumu yürürlükteki mevzuata göre düzenlenmiştir. İmar durumu ile yalnızca proje hazırlanabilir.
- Bu belge talep üzerine hazırlanmış olup, İmar planında bir değişiklik olması halinde, her hangi bir hak iddia edilemez.
- Jeolojik ve Zemin Etüd durum Raporlarına göre gerekli tedbirlerin alınması zorunludur.
- Reşadiye ve Çevresi 1/1000 Ölçekli İlave Revizyon Uygulama İmar Plan Nottarı ve Lejantı dışında K.B.B. ve Planlı Alanlar İmar Yönetmeliği ve Ek Plan Nottarı hükümleri geçerlidir.

Tuncay TÜRKAN
Plan ve Proje Müdürü V.
19/03/2025

İMAR DURUM BELGESİ

T.C.
KAYSERİ TALAS BELEDİYESİ
PLAN VE PROJE MÜDÜRLÜĞÜ

İSİM.....: TALAS BELEDİYESİ
ADRES:

..../..../..

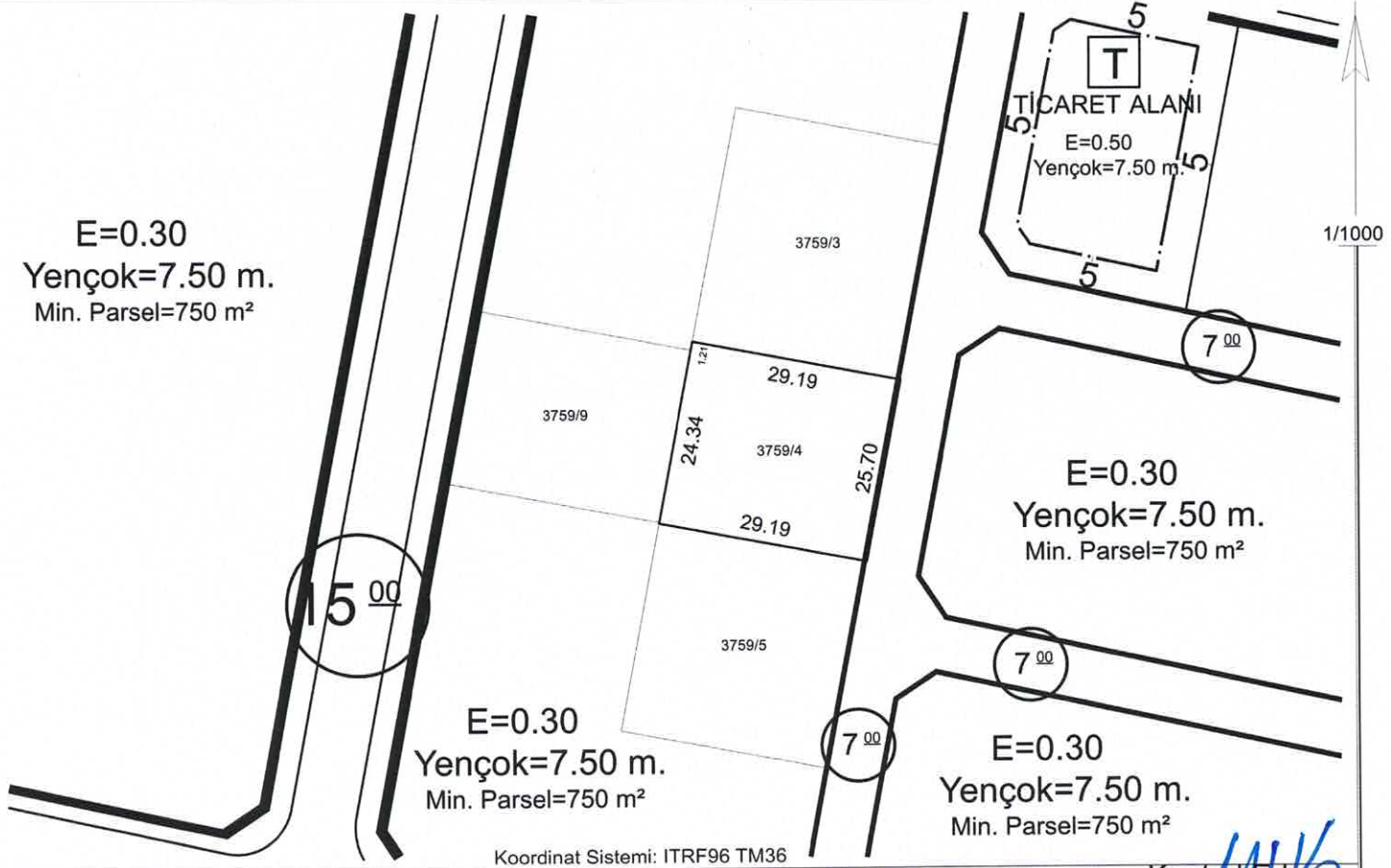

Hazırlayan

Suzan AYRANCI
Harita Teknikeri

Kontrol Eden

Yusuf KARADAVUT
Harita Yük. Mühendisi

TAŞINMAZ BİLGİLERİ

Mahalle - Mevkii	Pafta No.	Ada No.	Parsel No.	Alanı (m ²)
AKÇAKAYA	-	3759	4	750.00
Mer'i İmar Planı	İmar Adasına Ait Ek/ Kısıtlayıcı Plan Notu		
Pafta Onama Tarihi	29/09/2022	Yoktur		
Ölçek	1/1000			
Su Basman Kotu	Proje Hazırlanırken Belirlenecektir.			
Otopark Bölgesi	4. Bölgededir.			
Jeolojik Etüd Durumu ve Rapor No....	Etütid:116 Uygun Alanlar 2			
Taks: 225.00m ²	Kaks: 225.00m ²	İnşaat Alanı : m ²	

Kullanım Türü : Konut

Yapı Nizamı : Emsal

Kat Adedi : Projesinde

Bina Yüksekliği (Max) : Yedi Elli

Bina Derinliği : Projesinde

Bina Cephesi : Projesinde

Ön Bahçe Mesafesi : Beş

Komşu Mesafesi : Üç

Arka Bahçe Mesafesi : Üç

Ticaret Kullanım Alanı :

Açıklamalar ve Uygulma Esasları:

- 1) Bu İmar durumu yürürlükteki mevzuata göre düzenlenmiştir. İmar durumu ile yalnızca proje hazırlanabilir.
- 2) Bu belge talep üzerine hazırlanmış olup, İmar planında bir değişiklik olması halinde, her hangi bir hak iddia edilemez.
- 3) Jeolojik ve Zemin Etüd durum Raporlarına göre gerekli tedbirlerin alınması zorunludur.
- 4) Reşadiye ve Çevresi 1/1000 Ölçekli İlave Revizyon Uygulama İmar Plan Notları ve Lejanti dışında K.B.B. ve Planlı Alanlar İmar Yönetmeliği ve Ek Plan Notları hükümleri geçerlidir.

Tuncay TÜRKAN
Plan ve Proje Müdürü V.
06/11/2024

İMAR DURUM BELGESİ

T.C.
KAYSERİ TALAS BELEDİYESİ
PLAN VE PROJE MÜDÜRLÜĞÜ

İSİM.....: TALAS BELEDİYESİ
ADRES:

..I..I....

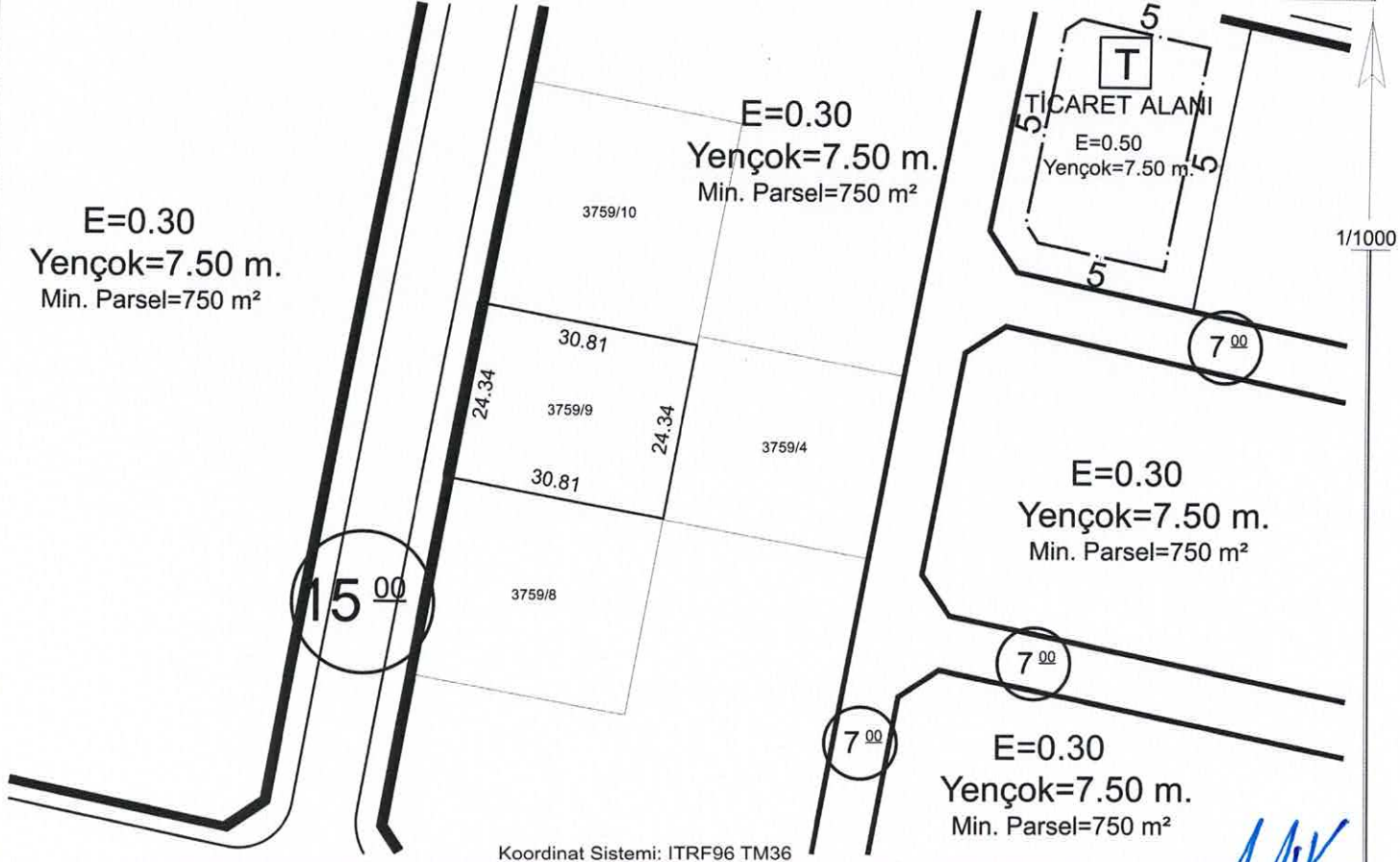

Koordinat Sistemi: ITRF96 TM36

Hazırlayan

Suzan AYRANCI
Harita Teknikeri

Kontrol Eden

Yusuf KARADAVUT
Harita Yük. Mühendisi

TAŞINMAZ BİLGİLERİ

Mahalle - Mevkii	Pafta No.	Ada No.	Parsel No.	Alanı (m2)	Kullanım Türü	Yapı Nizamı
AKÇAKAYA	-	3759	9	750.00	: Konut	: Emsal
Mer'i İmar Planı	İmar Adasına Ait Ek/ Kısıtlayıcı Plan Notu			Kat Adedi	: Projesinde
Pafta Onama Tarihi	29/09/2022	Yoktur			Bina Yüksekliği (Max)	: Yedi Elli
Ölçek	1/1000				Bina Derinliği	: Projesinde
Su Basman Kotu	Proje Hazırlanırken Belirlenecektir.				Bina Cephesi	: Projesinde
Otopark Bölgesi	4. Bölgededir.				Ön Bahçe Mesafesi	: Beş
Jeolojik Etüd Durumu ve Rapor No...	Etütid:116 Uygun Alanlar 2				Komşu Mesafesi	: Üç
Taks: 225.00m ²	Kaks: 225.00m ²	İnşaat Alanı :		Arka Bahçe Mesafesi	: Üç	
					Ticaret Kullanım Alanı	:

Açıklamalar ve Uygulma Esasları:

- 1) Bu İmar durumu yürürlükteki mevzuata göre düzenlenmiştir. İmar durumu ile yalnızca proje hazırlanabilir.
- 2) Bu belge talep üzerine hazırlanmış olup, İmar planında bir değişiklik olması halinde, her hangi bir hak iddia edilemez.
- 3) Jeolojik ve Zemin Etüt durum Raporlarına göre gerekli tedbirlerin alınması zorunludur.
- 4) Reşadiye ve Çevresi 1/1000 Ölçekli İlave Revizyon Uygulama İmar Plan Nottarı ve Lejanti dışında K.B.B. ve Planlı Alanlar İmar Yönetmeliği ve Ek Plan Nottarı hükümleri geçerlidir.

Tuncay TÜRKAN
Plan ve Proje Müdürü V.
06/11/2024

İMAR DURUM BELGESİ

T.C.
KAYSERİ TALAS BELEDİYESİ
PLAN VE PROJE MÜDÜRLÜĞÜ

İSİM.....: TALAS BELEDİYESİ
ADRES:
Talas/KAYSERİ.....

.././20.. Tarihli yazıya istinaden düzenlenmiştir.

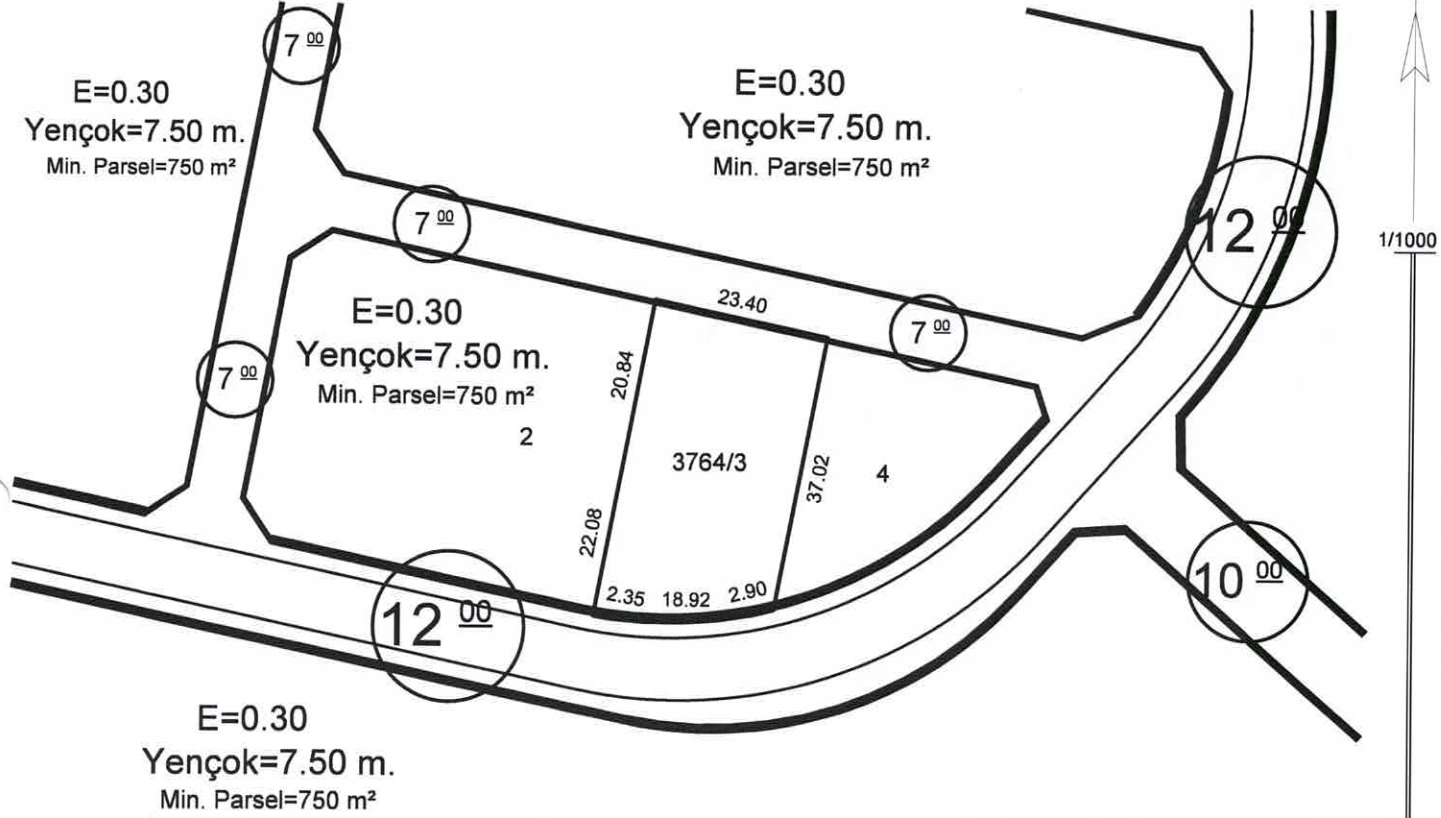

Koordinat ITRF96 TM36

Hazırlayan
Ayşe ÇAVUŞ KIVANÇ
Harita Teknikeri

Kontrol Eden
Eyüp SOYAK
Harita Teknikeri

TAŞINMAZ BİLGİLERİ

Mahalle - Mevkii	Pafta No.	Ada No.	Parsel No.	Alanı (m2)	Kullanım Türü
Akçakaya	-	3764	3	955.30	: KONUT
Meri İmar Planı	İmar Adasına Ait Ek/ Kısıtlayıcı Plan Notu		Yapı Nizamı	: Emsal
Pafta Onama Tarihi	29/09/2022	Yoktur		Kat Adedi (Max.)	: Projesinde
Ölçek	1/1000			Bina Yüksekliği	: Yedi Elli
Su Basman Kotu	Proje Hazırlanırken Belirlenecektir.			Bina Derinliği	: Projesinde
Otopark Bölgesi	4. Bölgededir.			Bina Cehesi	: Projesinde
Jeolojik Etüd Durumu ve Rapor No....	Etütid:116 / (UA):2			Ön Bahçe Mesafesi	: Beş
Taks:286.590 m ²	Kaks/Emsal: 286.590 m ²	İnşaat Alanı :.....m ²		Komşu Mesafesi	: Üç
				Arka Bahçe Mesafesi	: Üç
				Ticaret Kullanım Alanı	:

Açıklamalar ve Uygulma Esasları:

- 1) Bu İmar durumu yürürlükteki mevzuata göre düzenlenmiştir. İmar durumu ile yalnızca proje hazırlanabilir.
- 2) Bu belge talep üzerine hazırlanmış olup, İmar planında bir değişiklik olması halinde, her hangi bir hak iddia edilemez.
- 3) Jeolojik ve Zemin Etüd durum Raporlarına göre gerekli tedbirlerin alınması zorunludur.
- 4) Reşadiye ve Çevresi 1/1000 Ölçekli İlave Revizyon Uygulama İmar Plan Notları ve Lejanti dışında K.B.B. ve Planlı Alanlar İmar Yönetmeliği ve Ek Plan Notları hükümleri geçerlidir.

Tuncay TÜRKAN
Plan ve Proje Müdürü V.
19/03/2025

İMAR DURUM BELGESİ

T.C.
KAYSERİ TALAS BELEDİYESİ
PLAN VE PROJE MÜDÜRLÜĞÜ

İSİM.....: TALAS BELEDİYESİ
ADRES:
Talas/KAYSERİ.....

.././20.. Tarihli yazıya istinaden düzenlenmiştir.

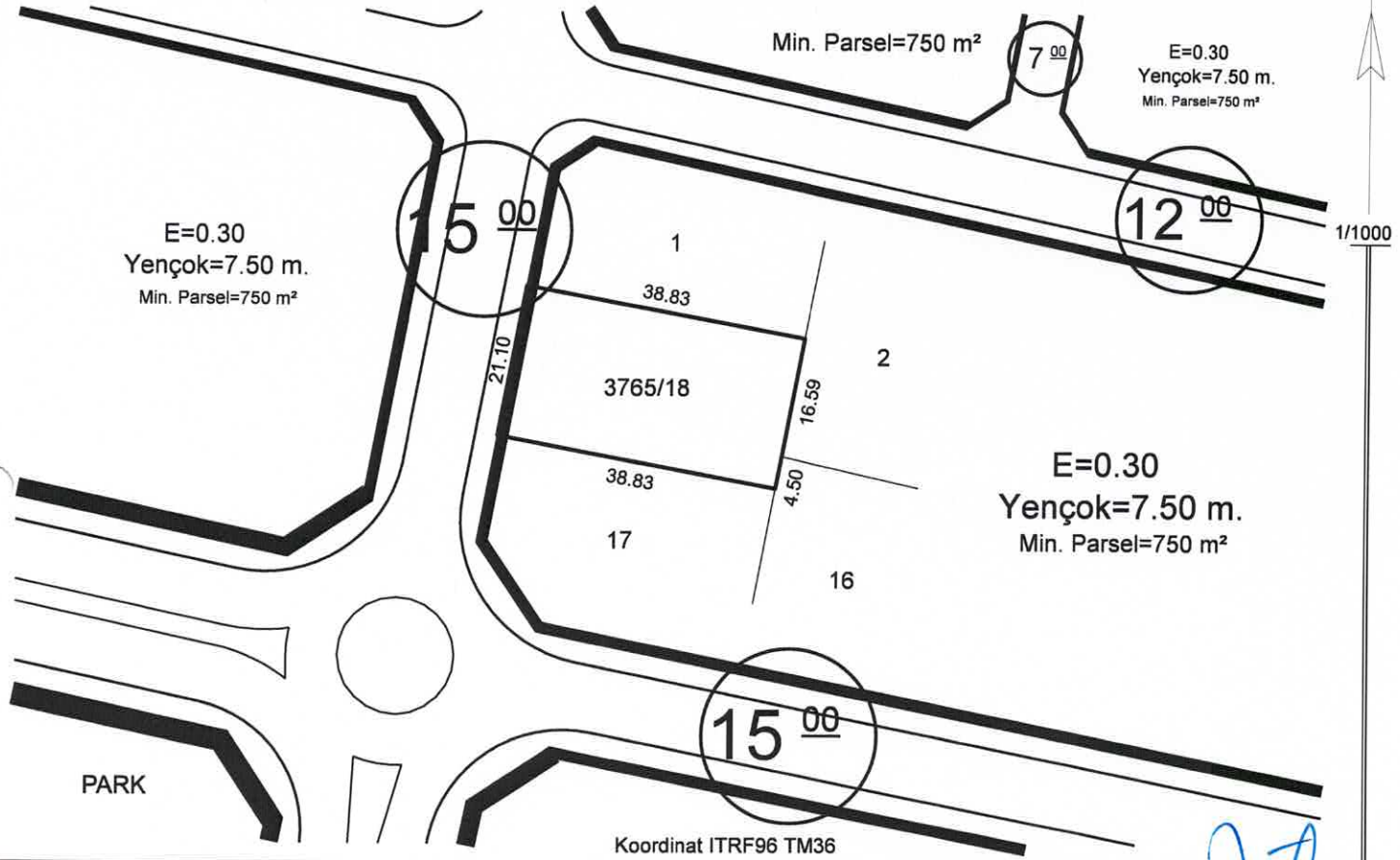

Hazırlayan

Ayşe ÇAVUŞ KIVANÇ
Harita Teknikeri

Kontrol Eden

Eyüp SOYAK
Harita Teknikeri

TAŞINMAZ BİLGİLERİ

Mahalle - Mevkii	Pafta No.	Ada No.	Parsel No.	Alanı (m2)	Kullanım Türü	Yapı Nizamı
Akçakaya	-	3765	18	819.37	: KONUT	: Emsal
Mer'i İmar Planı	İmar Adasına Ait Ek/ Kısıtlayıcı Plan Notu			Bina Yüksekliği	: Yedi Elli
Pafta Onama Tarihi	29/09/2022	Yoktur			Bina Derinliği	: Projesinde
Ölçek	1/1000				Bina Cephesi	: Projesinde
Su Basman Kotu	Proje Hazırlanırken Belirlenecektir.				Ön Bahçe Mesafesi	: Beş
Otopark Bölgesi	4. Bölgededir.				Komşu Mesafesi	: Üç
Jeolojik Etüd Durumu ve Rapor No...: Etütid:97 / (ÖA):1					Arka Bahçe Mesafesi	: Üç
Taks:245.811 m²	Kaks/Emsal: 245.811 m²	İnşaat Alanı :.....m²		Ticaret Kullanım Alanı :		

Açıklamalar ve Uygulma Esasları:

- Bu İmar durumu yürürlükteki mevzuata göre düzenlenmiştir. İmar durumu ile yalnızca proje hazırlanabilir.
- Bu belge talep üzerine hazırlanmış olup, İmar planında bir değişiklik olması halinde, her hangi bir hak iddia edilemez.
- Jeolojik ve Zemin Etüd durum Raporlarına göre gerekli tedbirlerin alınması zorunludur.
- Reşadiye ve Çevresi 1/1000 Ölçekli İlave Revizyon Uygulama İmar Plan Nottarı ve Lejantı dışında K.B.B. ve Planlı Alanlar İmar Yönetmeliği ve Ek Plan Nottarı hükümleri geçerlidir.

Tuncay TÜRKAN
Plan ve Proje Müdürü V.
19/03/2025

İMAR DURUM BELGESİ

T.C.
KAYSERİ TALAS BELEDİYESİ
PLAN VE PROJE MÜDÜRLÜĞÜ

İSİM.....: TALAS BELEDİYESİ.....
ADRES:
Talas/KAYSERİ.....

.././20.. Tarihli yazıya istinaden düzenlenmiştir.

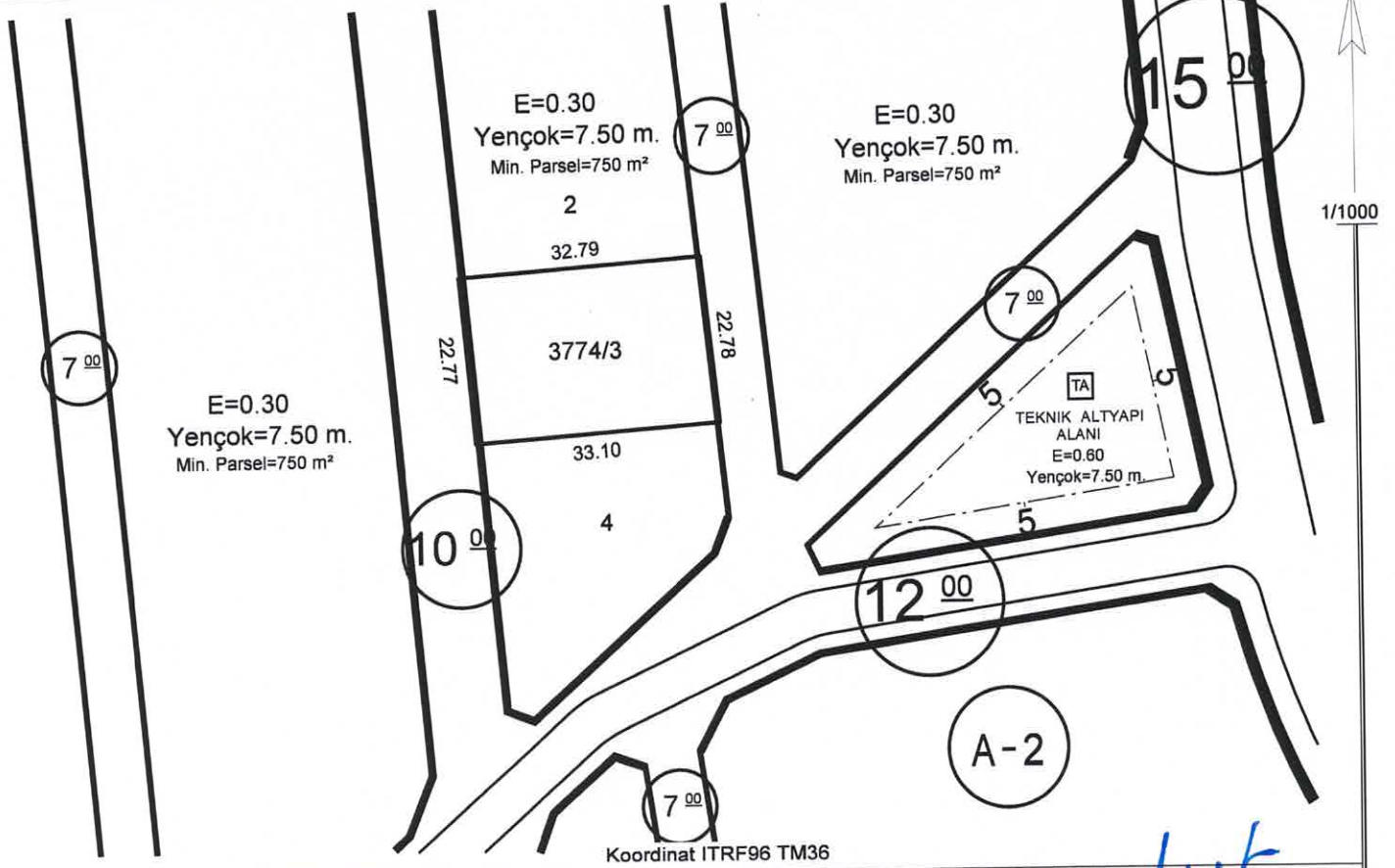

Koordinat ITRF96 TM36

Hazırlayan

Ayşe ÇAVUŞ KIVANÇ
Harita Teknikeri

Kontrol Eden

Yusuf KARADAVUT
Harita Yük. Mühendisi

TAŞINMAZ BİLGİLERİ

TAŞINMAZ BİLGİLERİ					Kullanım Türü	: KONUT
Mahalle - Mevkii	Pafta No.	Ada No.	Parsel No.	Alanı (m2)	Yapı Nizamı	: Emsal
Akçakaya	-	3774	3	750.00	Kat Adedi (Max.)	: Projesinde
Mer'i İmar Planı	İmar Adasına Ait Ek/ Kısıtlayıcı Plan Notu			Bina Yüksekliği	: Yedi Elli
Pafta Onama Tarihi	29/09/2022	Yoktur			Bina Derinliği	: Projesinde
Ölçek	1/1000				Bina Cephesi	: Projesinde
Su Basman Kotu	Proje Hazırlanırken Belirlenecektir.				Ön Bahçe Mesafesi	: Beş
Otopark Bölgesi	4. Bölgededir.				Komşu Mesafesi	: Üç
Jeolojik Etüd Durumu ve Rapor No...: Etütid:274 / (ÖA):2.1					Arka Bahçe Mesafesi	: Üç
Taks:225.000 m²	Kaks/Emsal: 225.000 m²	İnşaat Alanı :.....m²		Ticaret Kullanım Alanı :		

Açıklamalar ve Uygulma Esasları:

- 1) Bu İmar durumu yürürlükteki mevzuata göre düzenlenmiştir. İmar durumu ile yalnızca proje hazırlanabilir.
- 2) Bu belge talep üzerine hazırlanmış olup, İmar planında bir değişiklik olması halinde, her hangi bir hak iddia edilemez.
- 3) Jeolojik ve Zemin Etüd durum Raporlarına göre gerekli tedbirlerin alınması zorunludur.
- 4) Reşadiye ve Çevresi 1/1000 Ölçekli İlave Revizyon Uygulama İmar Plan Nottarı ve Lejantı dışında K.B.B. ve Planlı Alanlar İmar Yönetmeliği ve Ek Plan Nottarı hükümleri geçerlidir.

Tuncay TÜRKAN
Plan ve Proje Müdürü V.
06/11/2024

İMAR DURUM BELGESİ

T.C. KAYSERİ TALAS BELEDİYESİ PLAN VE PROJE MÜDÜRLÜĞÜ	İSİM.....: TALAS BELEDİYESİ ADRES: Talas/KAYSERİ
---	--

.../.../20.. Tarihli yazıya istinaden düzenlenmiştir.

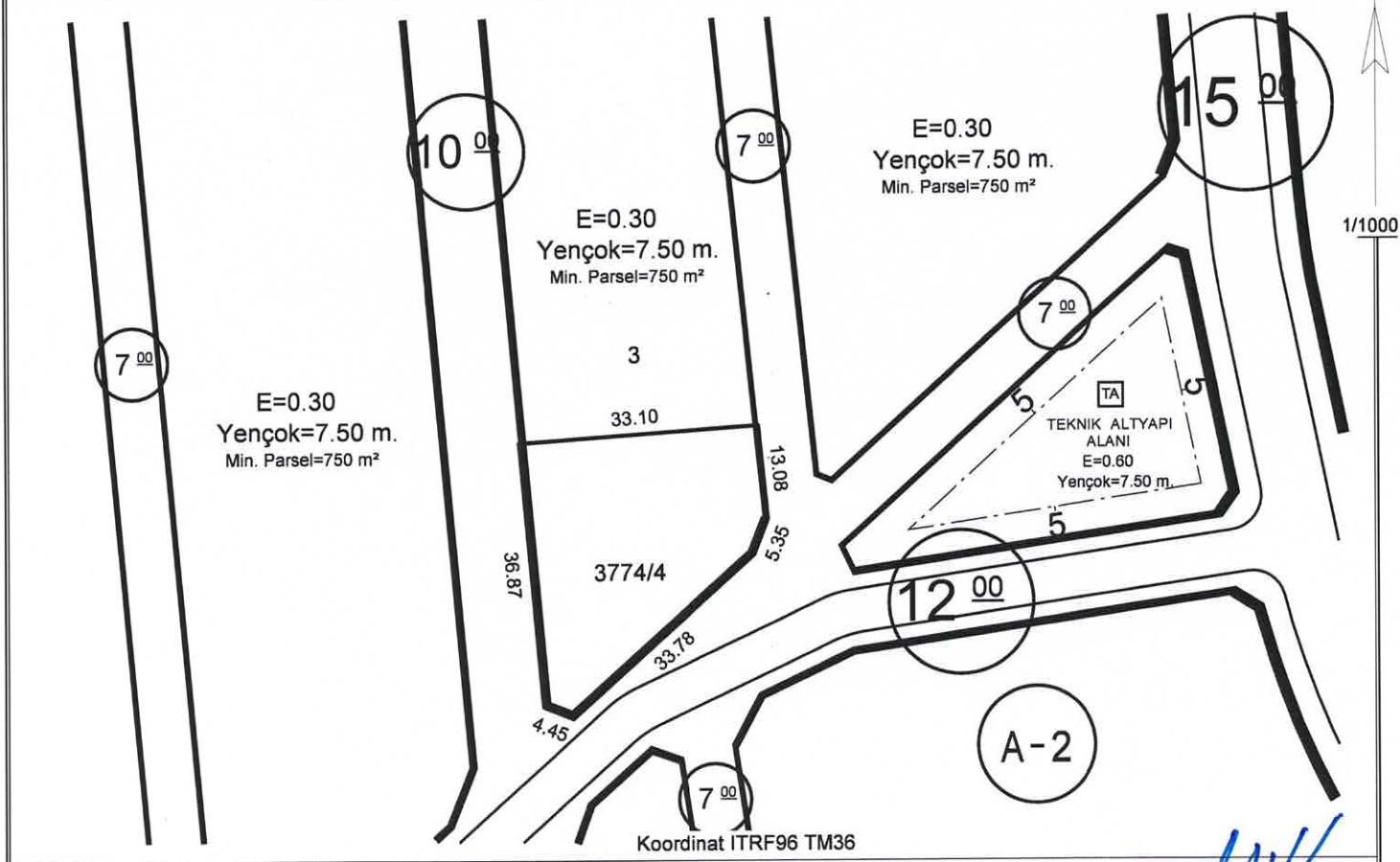

Hazırlayan Ayşe ÇAVUŞ KIVANÇ Harita Teknikeri	Kontrol Eden Yusuf KARADAVUT Harita Yük. Mühendisi
--	---

TAŞINMAZ BİLGİLERİ					Kullanım Türü
Mahalle - Mevkii	Pafta No.	Ada No.	Parsel No.	Alanı (m2)	: KONUT
Akçakaya	-	3774	4	949.60	Yapı Nizamı : Emsal
Mer'i İmar Planı	İmar Adasına Ait Ek/ Kısıtlayıcı Plan Notu			Kat Adedi (Max.) : Projesinde
Pafta Onama Tarihi	29/09/2022	Yoktur			Bina Yüksekliği : Yedi Elli
Ölçek	1/1000				Bina Derinliği : Projesinde
Su Basman Kotu	Proje Hazırlanırken Belirlenecektir.				Bina Cephesi : Projesinde
Otopark Bölgesi	4. Bölgededir.				Ön Bahçe Mesafesi : Beş
Jeolojik Etüd Durumu ve Rapor No...: Etütid:274 / (ÖA):2.1					Komşu Mesafesi : Üç
Taks:284.880 m²	Kaks/Emsal: 284.880 m²	İnşaat Alanı :.....m²		Arka Bahçe Mesafesi : Üç	Ticaret Kullanım Alanı :

Açıklamalar ve Uygulma Esasları:

- Bu İmar durumu yürürlükteki mevzuata göre düzenlenmiştir. İmar durumu ile yalnızca proje hazırlanabilir.
- Bu belge talep üzerine hazırlanmış olup, İmar planında bir değişiklik olması halinde, her hangi bir hak iddia edilemez.
- Jeolojik ve Zemin Etüd durum Raporlarına göre gerekli tedbirlerin alınması zorunludur.
- Reşadiye ve Çevresi 1/1000 Ölçekli İlave Revizyon Uygulama İmar Plan Notları ve Lejantı dışında K.B.B. ve Planlı Alanlar İmar Yönetmeliği ve Ek Plan Notları hükümleri geçerlidir.

Tuncay TÜRKAN
Plan ve Proje Müdürü V.
06/11/2024

İMAR DURUM BELGESİ

T.C.
KAYSERİ TALAS BELEDİYESİ
PLAN VE PROJE MÜDÜRLÜĞÜ

İSİM.....: TALAS BELEDİYESİ
ADRES:
Talas/KAYSERİ

.././20.. Tarihli yazıya istinaden düzenlenmiştir.

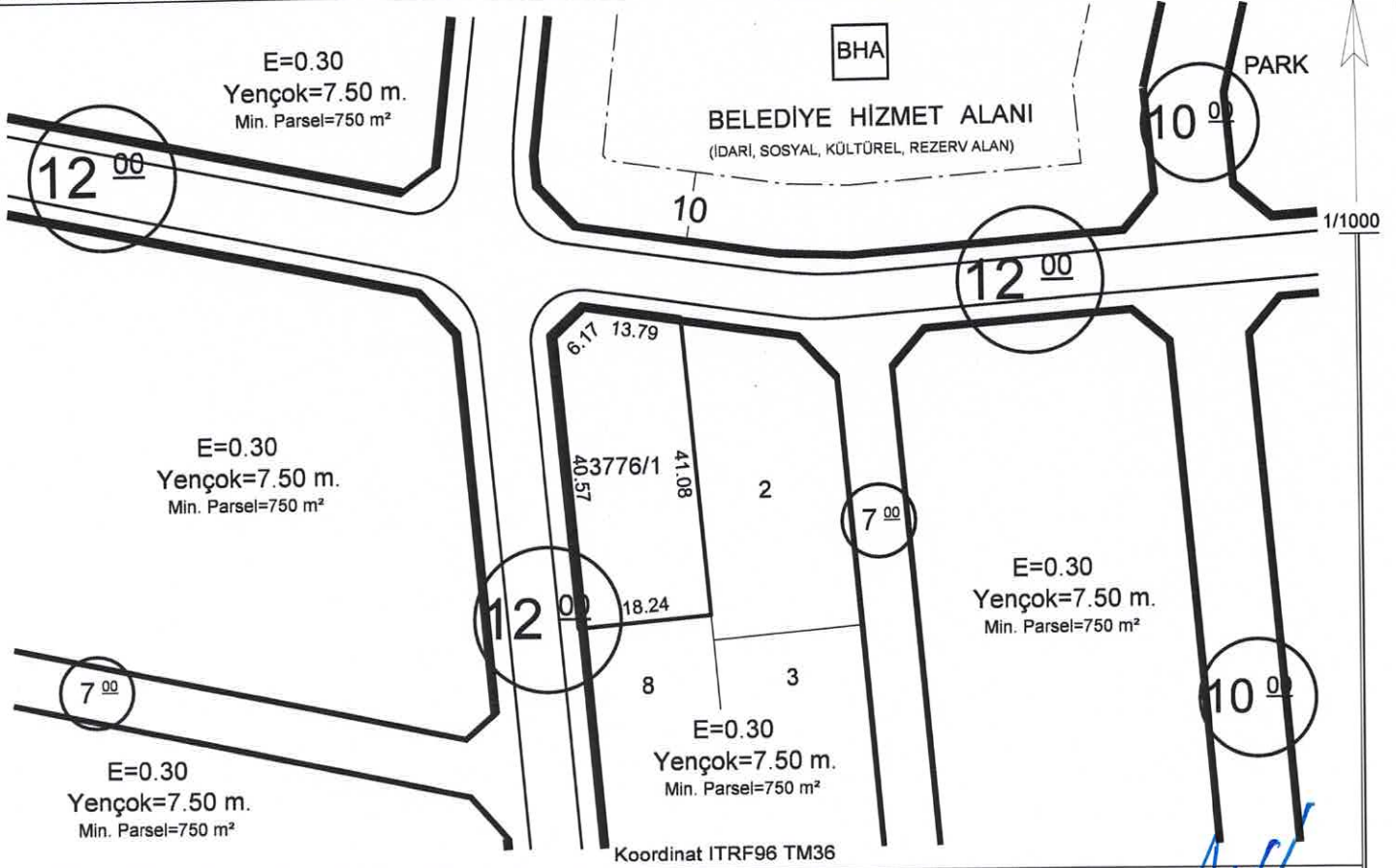

Hazırlayan

Ayşe ÇAVUŞ KIVANÇ
Harita Teknikeri

Kontrol Eden

Yusuf KARADAĞUT
Harita Yük. Mühendisi

TAŞINMAZ BİLGİLERİ

Mahalle - Mevkii	Pafta No.	Ada No.	Parsel No.	Alanı (m2)	Kullanım Türü
Akçakaya	-	3776	1	778.30	: KONUT
Meri İmar Planı	İmar Adasına Ait Ek/ Kısıtlayıcı Plan Notu			Yapı Nizamı
Pafta Onama Tarihi	29/09/2022	Yoktur			: Emsal
Ölçek	1/1000				Kat Adedi (Max.)
Su Basman Kotu	Proje Hazırlanırken Belirlenecektir.				: Projesinde
Otopark Bölgesi	4. Bölgededir.				Bina Yüksekliği
Jeolojik Etüd Durumu ve Rapor No...	Etütid:274 / (ÖA):2.1				: Yedi Elli
Taks:233.490 m²	Kaks/Emsal: 233.490 m²	İnşaat Alanı :.....m²		Bina Derinliği	
					: Projesinde
					Bina Cephesi
					: Projesinde
					Ön Bahçe Mesafesi
					: Beş
					Komşu Mesafesi
					: Üç
					Arka Bahçe Mesafesi
					: Üç
					Ticaret Kullanım Alanı
					:

Açıklamalar ve Uygulma Esasları:

- Bu İmar durumu yürürlükteki mevzuata göre düzenlenmiştir. İmar durumu ile yalnızca proje hazırlanabilir.
- Bu belge talep üzerine hazırlanmış olup, İmar planında bir değişiklik olması halinde, her hangi bir hak iddia edilemez.
- Jeolojik ve Zemin Etüd durum Raporlarına göre gerekli tedbirlerin alınması zorunludur.
- Reşadiye ve Çevresi 1/1000 Ölçekli İlave Revizyon Uygulama İmar Plan Notları ve Lejanti dışında K.B.B. ve Planlı Alanlar İmar Yönetmeliği ve Ek Plan Notları hükümleri geçerlidir.

Tuncay TÜRKAN
Plan ve Proje Müdürü V.
06/11/2024

İMAR DURUM BELGESİ

T.C.
KAYSERİ TALAS BELEDİYESİ
PLAN VE PROJE MÜDÜRLÜĞÜ

İSİM.....: TALAS BELEDİYESİ

ADRES:

Talas/KAYSERİ

.././20.. Tarihli yazıya istinaden düzenlenmiştir.

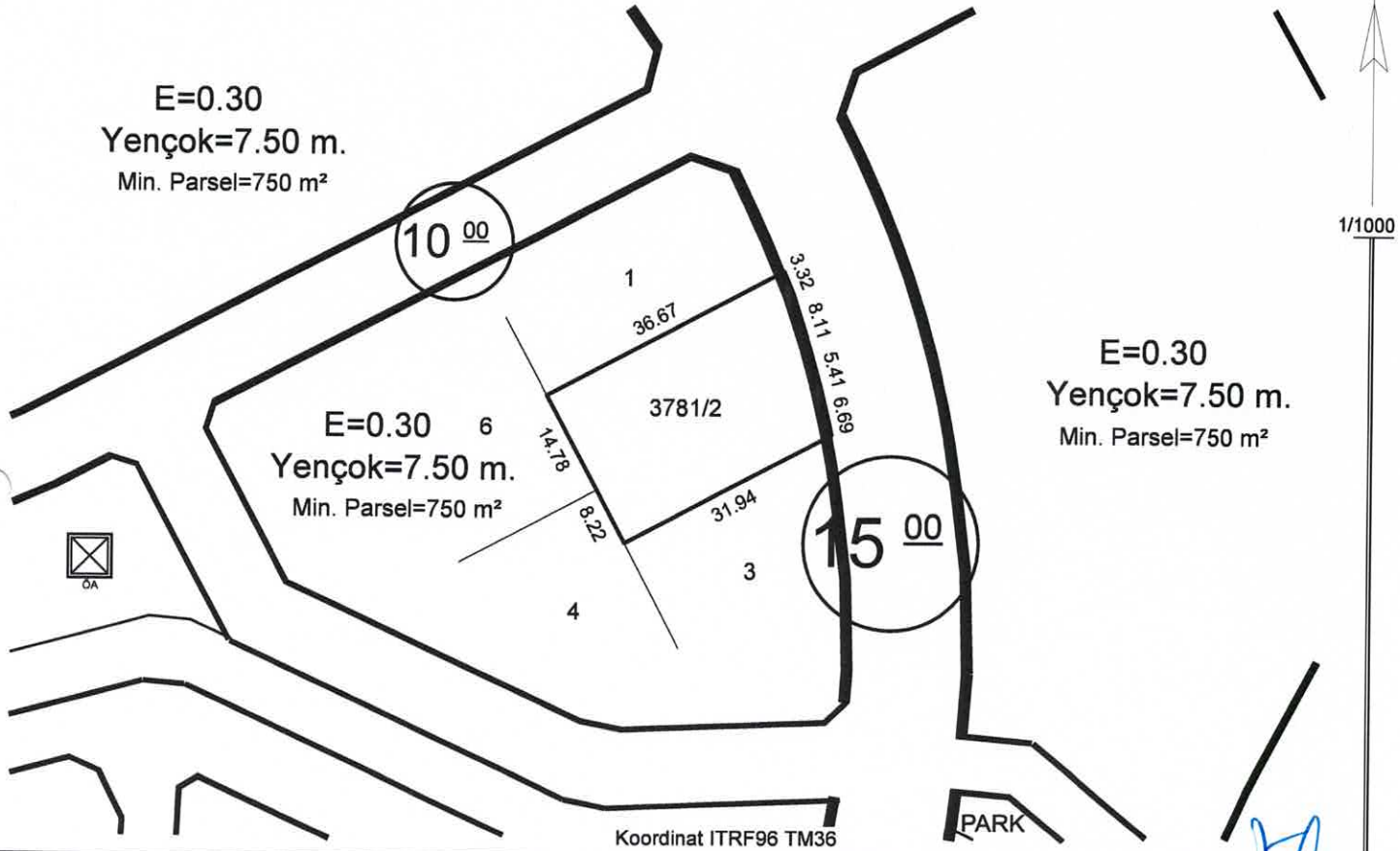

Hazırlayan

Ayşe CAVUŞ KIVANÇ
Harita Teknikeri

Kontrol Eden

Eyüp SOYAK
Harita Teknikeri

TAŞINMAZ BİLGİLERİ

Mahalle - Mevkii	Pafta No.	Ada No.	Parsel No.	Alanı (m ²)	Kullanım Türü
Akçakaya	-	3781	2	797.41	: KONUT
Mer'i İmar Planı	İmar Adasına Ait Ek/ Kısıtlayıcı Plan Notu		Yapı Nizamı	: Emsal
Pafta Onama Tarihi	29/09/2022	Yoktur		Kat Adedi (Max.)	: Projesinde
Ölçek	1/1000			Bina Yüksekliği	: Yedi Elli
Su Basman Kotu	Proje Hazırlanırken Belirlenecektir.			Bina Derinliği	: Projesinde
Otopark Bölgesi	4. Bölgededir.			Bina Cephesi	: Projesinde
Jeolojik Etüd Durumu ve Rapor No...: Etütid:97 / (ÖA):1				Ön Bahçe Mesafesi	: Beş
Taks:239.223 m ²	Kaks/Emsal: 239.223 m ²	İnşaat Alanı :m ²		Komşu Mesafesi	: Üç
				Arka Bahçe Mesafesi	: Üç
				Ticaret Kullanım Alanı	:

Açıklamalar ve Uygulma Esasları:

- Bu İmar durumu yürürlükteki mevzuata göre düzenlenmiştir. İmar durumu ile yalnızca proje hazırlanabilir.
- Bu belge talep üzerine hazırlanmış olup, İmar planında bir değişiklik olması halinde, her hangi bir hak iddia edilemez.
- Jeolojik ve Zemin Etüd durum Raporlarına göre gerekli tedbirlerin alınması zorunludur.
- Reşadiye ve Çevresi 1/1000 Ölçekli İllave Revizyon Uygulama İmar Plan Nottarı ve Lejantı dışında K.B.B. ve Planlı Alanlar İmar Yönetmeliği ve Ek Plan Nottarı hükümleri geçerlidir.

Tuncay TÜRKAN
Plan ve Proje Müdürü V.
19/03/2025

İMAR DURUM BELGESİ

T.C.
KAYSERİ TALAS BELEDİYESİ
PLAN VE PROJE MÜDÜRLÜĞÜ

İSİM.....: TALAS BELEDİYESİ

ADRES:

Talas/KAYSERİ

.././20.. Tarihli yazıya istinaden düzenlenmiştir.

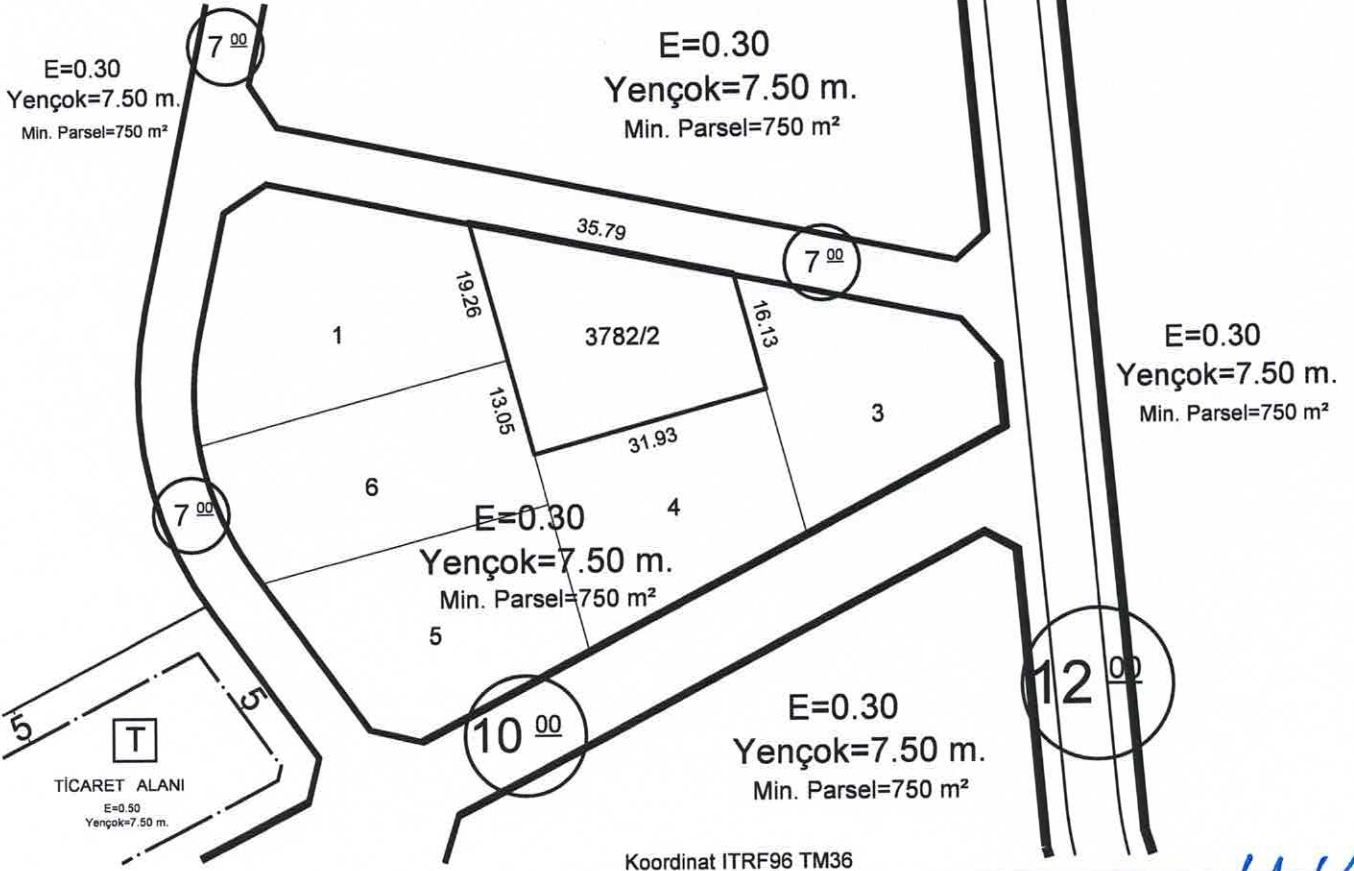

Hazırlayan

Ayşe ÇAVUŞ KIVANÇ
Harita Teknikeri

Kontrol Eden

Yusuf KARADAĞUT
Harita Yük. Mühendisi

TAŞINMAZ BİLGİLERİ

Kullanım Türü : KONUT

Mahalle - Mevkii	Pafta No.	Ada No.	Parsel No.	Alanı (m2)	Yapı Nizamı	Emsal
Akçakaya	-	3782	2	773.21	Kat Adedi (Max.)	Projesinde
Mer'i İmar Planı	İmar Adasına Ait Ek/ Kısıtlayıcı Plan Notu			Bina Yüksekliği	Yedi Elli
Pafta Onama Tarihi	29/09/2022	Yoktur			Bina Derinliği	Projesinde
Ölçek	1/1000				Bina Cephesi	Projesinde
Su Basman Kotu	Proje Hazırlanırken Belirlenecektir.				Ön Bahçe Mesafesi	Beş
Otopark Bölgesi	4. Bölgededir.				Komşu Mesafesi	Üç
Jeolojik Etüd Durumu ve Rapor No...: Etütid:97 / (ÖA):1					Arka Bahçe Mesafesi	Üç
Taks:231.963 m ²	Kaks/Emsal: 231.963 m ²	İnşaat Alanı :.....m ²		Ticaret Kullanım Alanı :		

Açıklamalar ve Uygulma Esasları:

- Bu İmar durumu yürürlükteki mevzuata göre düzenlenmiştir. İmar durumu ile yalnızca proje hazırlanabilir.
- Bu belge talep üzerine hazırlanmış olup, İmar planında bir değişiklik olması halinde, her hangi bir hak iddia edilemez.
- Jeolojik ve Zemin Etüd durum Raporlarına göre gerekli tedbirlerin alınması zorunludur.
- Reşadiye ve Çevresi 1/1000 Ölçekli İlave Revizyon Uygulama İmar Plan Notları ve Lejanti dışında K.B.B. ve Planlı Alanlar İmar Yönetmeliği ve Ek Plan Notları hükümleri geçerlidir.

Tuncay TÜRKAN
Plan ve Proje Müdürü V.
06/11/2024

İMAR DURUM BELGESİ

T.C.
KAYSERİ TALAS BELEDİYESİ
PLAN VE PROJE MÜDÜRLÜĞÜ

İSİM.....: TALAS BELEDİYESİ
ADRES:
Talas/KAYSERİ.....

.././20.. Tarihli yazıya istinaden düzenlenmiştir.

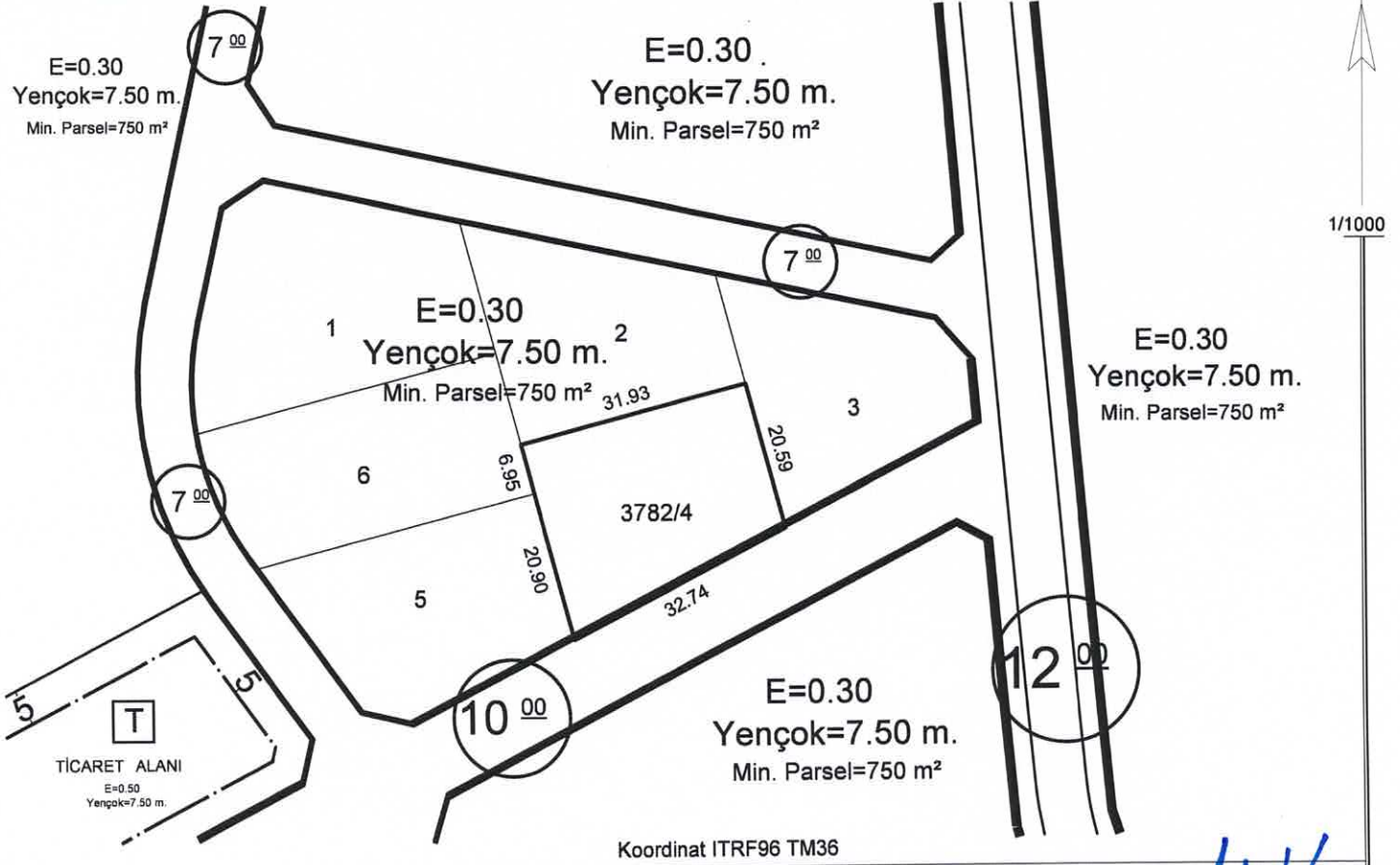

Hazırlayan

Ayşe ÇAVUŞ KIVANÇ
Harita Teknikeri

Kontrol Eden

Yusuf KARADAVUT
Harita Yük. Mühendisi

TAŞINMAZ BİLGİLERİ

Mahalle - Mevkii	Pafta No.	Ada No.	Parsel No.	Alanı (m2)	Kullanım Türü	: KONUT
Akçakaya	-	3782	4	773.22	Yapı Nizamı	: Emsal
Mer'i İmar Planı	İmar Adasına Ait Ek/ Kısıtlayıcı Plan Notu			Kat Adedi (Max.)	: Projesinde
Pafta Onama Tarihi	29/09/2022	Yoktur			Bina Yüksekliği	: Yedi Elli
Ölçek	1/1000				Bina Derinliği	: Projesinde
Su Basman Kotu	Proje Hazırlanırken Belirlenecektir.				Bina Cephesi	: Projesinde
Otopark Bölgesi	4. Bölgededir.				Ön Bahçe Mesafesi	: Beş
Jeolojik Etüd Durumu ve Rapor No...	Etütid:97 / (ÖA):1				Komşu Mesafesi	: Üç
Taks:231.966 m²	Kaks/Emsal: 231.966 m²	İnşaat Alanı :.....m²		Arka Bahçe Mesafesi : Üç		
					Ticaret Kullanım Alanı :	

Açıklamalar ve Uygulma Esasları:

- Bu İmar durumu yürürlükteki mevzuata göre düzenlenmiştir. İmar durumu ile yalnızca proje hazırlanabilir.
- Bu belge talep üzerine hazırlanmış olup, İmar planında bir değişiklik olması halinde, her hangi bir hak iddia edilemez.
- Jeolojik ve Zemin Etüt durum Raporlarına göre gerekli tedbirlerin alınması zorunludur.
- Reşadiye ve Çevresi 1/1000 Ölçekli İlave Revizyon Uygulama İmar Plan Notları ve Lejanti dışında K.B.B. ve Planlı Alanlar İmar Yönetmeliği ve Ek Plan Notları hükümleri geçerlidir.

Tuncay TURKAN
Plan ve Proje Müdürü V.
06/11/2024

İMAR DURUM BELGESİ

T.C.
KAYSERİ TALAS BELEDİYESİ
PLAN VE PROJE MÜDÜRLÜĞÜ

İSİM.....: TALAS BELEDİYESİ

ADRES:

Talas/KAYSERİ

..../20.. Tarihli yazıya istinaden düzenlenmiştir.

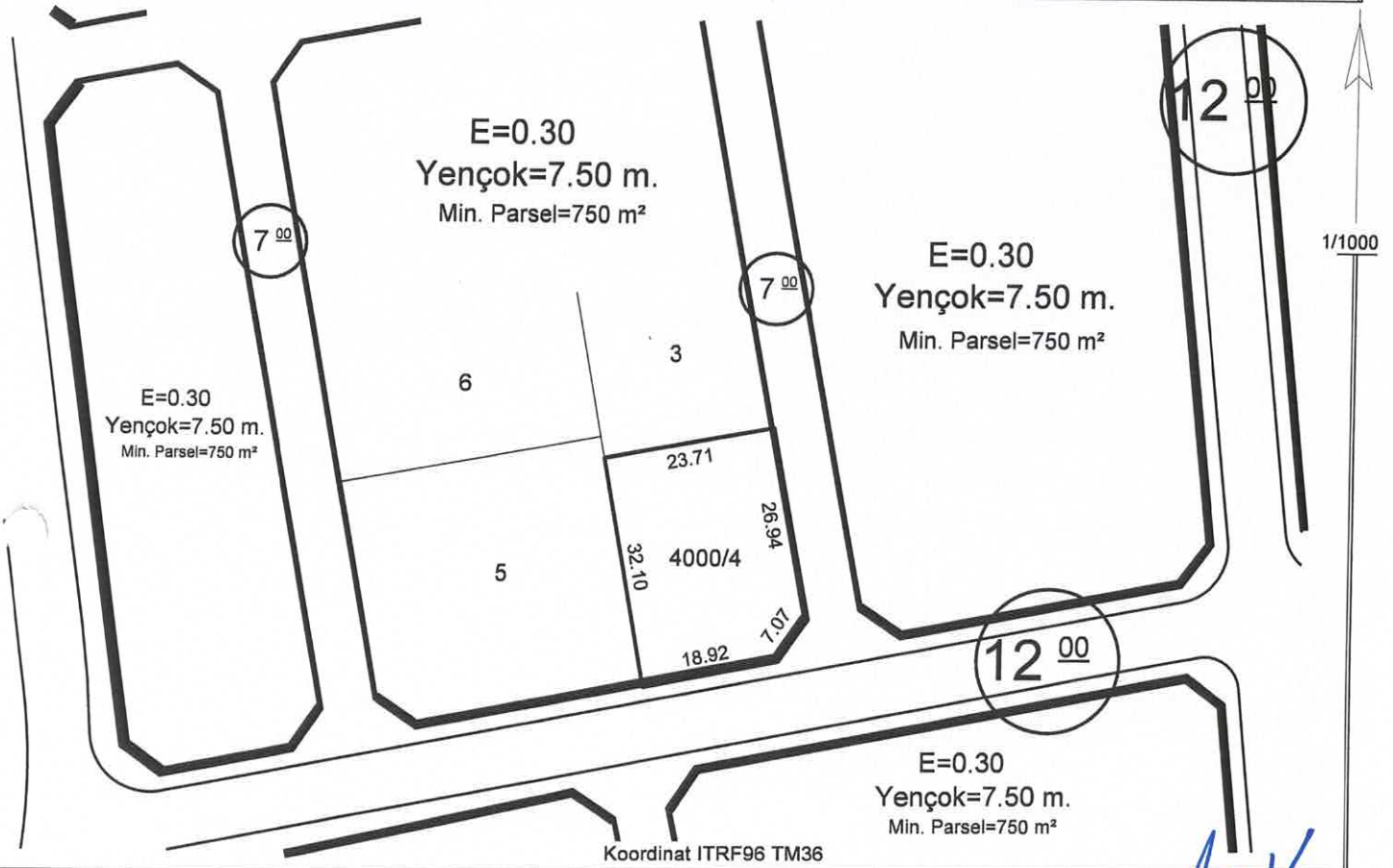

Hazırlayan

Ayşe ÇAVUŞ KIVANÇ
Harita Teknikeri

Kontrol Eden

Yusuf KARADAVUT
Harita Yük. Mühendisi

TAŞINMAZ BİLGİLERİ

Mahalle - Mevkii	Pafta No.	Ada No.	Parsel No.	Alanı (m2)	Kullanım Türü
Endürlük	-	4000	4	750.00	: KONUT
Mezhar Planı	İmar Adasına Ait Ek/ Kısıtlayıcı Plan Notu			: Emsal
Pafta Onama Tarihi	29/09/2022	Yoktur			: Projesinde
Ölçek	1/1000				: Yedi Elli
Su Basman Kotu	Proje Hazırlanırken Belirlenecektir.				: Projesinde
Otopark Bölgesi	4. Bölgededir.				: Projesinde
Jeolojik Etüd Durumu ve Rapor No...:	Etütid:97 / (ÖA):1 - (UA)				: Beş
Taks:225.000 m²	Kaks/Emsal: 225.000 m²	İnşaat Alanı :.....m²		Ticaret Kullanım Alanı :	: Üç
					: Üç

Açıklamalar ve Uygulma Esasları:

- Bu İmar durumu yürürlükteki mevzuata göre düzenlenmiştir. İmar durumu ile yalnızca proje hazırlanabilir.
- Bu belge talep üzerine hazırlanmış olup, İmar planında bir değişiklik olması halinde, her hangi bir hak iddia edilemez.
- Jeolojik ve Zemin Etüd durum Raporlarına göre gerekli tedbirlerin alınması zorunludur.
- Reşadiye ve Çevresi 1/1000 Ölçekli İlave Revizyon Uygulama İmar Plan Notları ve Lejantı dışında K.B.B. ve Planlı Alanlar İmar Yönetmeliği ve Ek Plan Notları hükümleri geçerlidir.

Tuncay TÜRKAN
Plan ve Proje Müdürü V.
06/12/2024

İMAR DURUM BELGESİ

T.C.
KAYSERİ TALAS BELEDİYESİ
PLAN VE PROJE MÜDÜRLÜĞÜ

İSİM.....: TALAS BELEDİYESİ
ADRES: -
Talas/KAYSERİ

.././20.. Tarihli yazıya istinaden düzenlenmiştir.

E=0.30
Yençok=7.50 m.
Min. Parsel=750 m²

E=0.30
Yençok=7.50 m.
Min. Parsel=750 m²

E=0.30
Yençok=7.50 m.
Min. Parsel=750 m²

Koordinat ITRF96 TM36

1/1000

Hazırlayan

Ayşe ÇAVUŞ KIVANÇ
Harita Teknikeri

Kontrol Eden

Yusuf KARADAVUT
Harita Yük. Mühendisi

TAŞINMAZ BİLGİLERİ

Mahalle - Mevkii	Pafta No.	Ada No.	Parsel No.	Alanı (m ²)	Kullanım Türü
Endürlük	-	4071	3	750.00	: KONUT
Meimar Planı	İmar Adasına Ait Ek/ Kısıtlayıcı Plan Notu		Yapı Nizamı	: Emsal
Pafta Onama Tarihi	29/09/2022	Yoktur		Kat Adedi (Max.)	: Projesinde
Ölçek	1/1000			Bina Yüksekliği	: Yedi Elli
Su Basman Kotu	Proje Hazırlanırken Belirlenecektir.			Bina Derinliği	: Projesinde
Otopark Bölgesi	4. Bölgededir.			Bina Cephesi	: Projesinde
Jeolojik Etüd Durumu ve Rapor No...	Etütid:97 / (ÖA):1			Ön Bahçe Mesafesi	: Beş
Taks:225.000 m ²	Kaks/Emsal: 225.000 m ²	İnşaat Alanı :.....m ²		Komşu Mesafesi	: Üç
				Arka Bahçe Mesafesi	: Üç
				Ticaret Kullanım Alanı	:

Açıklamalar ve Uygulma Esasları:

- 1) Bu İmar durumu yürürlükteki mevzuata göre düzenlenmiştir. İmar durumu ile yalnızca proje hazırlanabilir.
- 2) Bu belge talep üzerine hazırlanmış olup, İmar planında bir değişiklik olması halinde, her hangi bir hak iddia edilemez.
- 3) Jeolojik ve Zemin Etüd durum Raporlarına göre gerekli tedbirlerin alınması zorunludur.
- 4) Reşadiye ve Çevresi 1/1000 Ölçekli İlave Revizyon Uygulama İmar Plan Notları ve Lejantı dışında K.B.B. ve Planlı Alanlar İmar Yönetmeliği ve Ek Plan Notları hükümleri geçerlidir.



Tuncay TÜRKAN
Plan ve Proje Müdürü V.
06/12/2024

İMAR DURUM BELGESİ

T.C.
KAYSERİ TALAS BELEDİYESİ
PLAN VE PROJE MÜDÜRLÜĞÜ

İSİM.....: TALAS BELEDİYESİ
ADRES:
Talas/KAYSERİ

.././20.. Tarihli yazıya istinaden düzenlenmiştir.

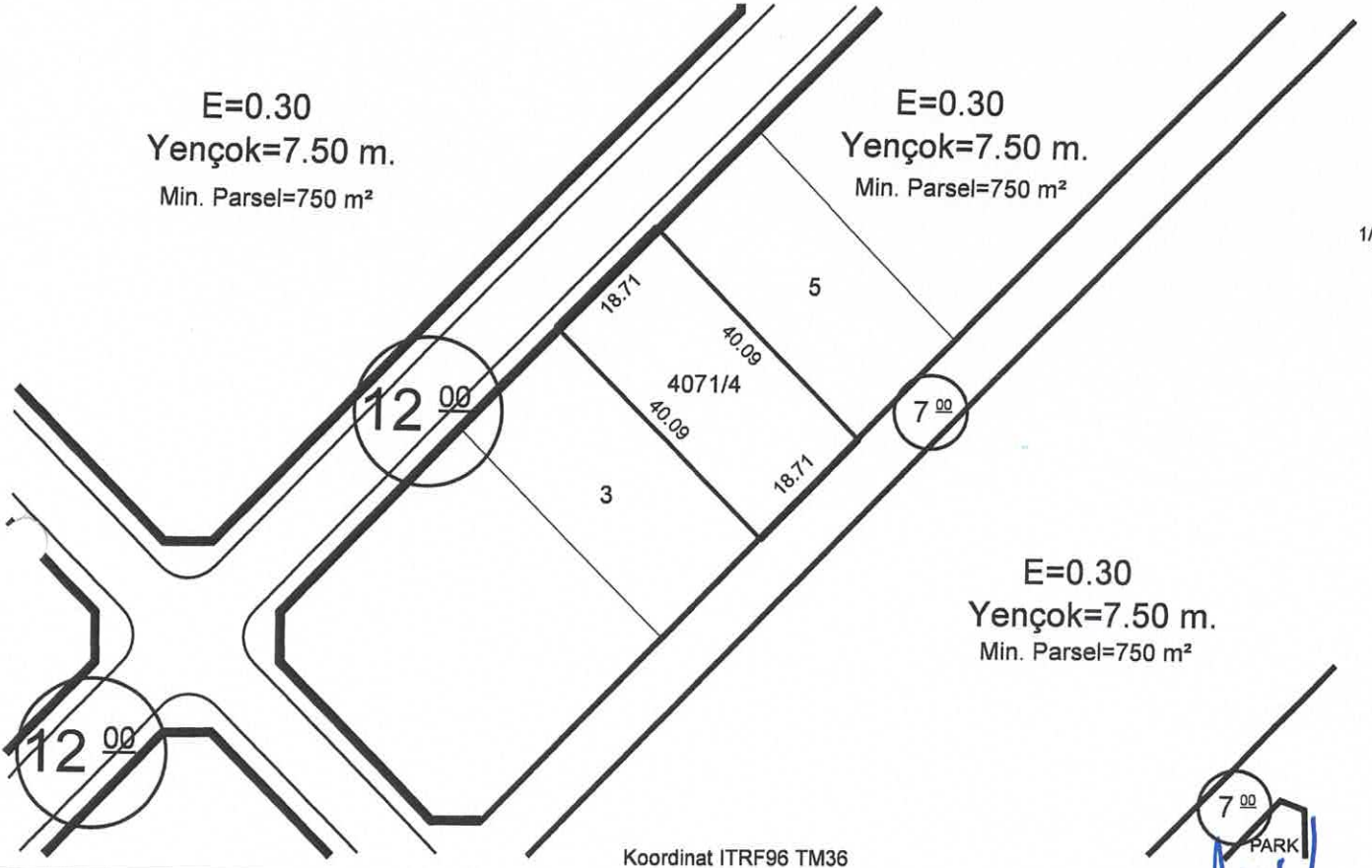

Koordinat ITRF96 TM36

Hazırlayan

Ayşe ÇAVUŞ KIVANÇ
Harita Teknikeri

Kontrol Eden

Yusuf KARADAĞLIT
Harita Yük. Mühendisi

TAŞINMAZ BİLGİLERİ

Mahalle - Mevkii	Pafta No.	Ada No.	Parsel No.	Alanı (m ²)	Kullanım Türü	: KONUT
Endürlük	-	4071	4	750.00	Yapı Nizamı	: Emsal
Meşhar Planı	İmar Adasına Ait Ek/ Kısıtlayıcı Plan Notu			Kat Adedi (Max.)	: Projesinde
Pafta Onama Tarihi	29/09/2022	Yoktur			Bina Yüksekliği	: Yedi Elli
Ölçek	1/1000				Bina Derinliği	: Projesinde
Su Basman Kotu	Proje Hazırlanırken Belirlenecektir.				Bina Cephesi	: Projesinde
Otopark Bölgesi	4. Bölgededir.				Ön Bahçe Mesafesi	: Beş
Jeolojik Etüd Durumu ve Rapor No...: Etütid:97 / (ÖA):1					Komşu Mesafesi	: Üç
Taks:225.000 m ²	Kaks/Emsal: 225.000 m ²	İnşaat Alanı :.....m ²		Arka Bahçe Mesafesi : Üç		
					Ticaret Kullanım Alanı	:

Açıklamalar ve Uygulma Esasları:

- 1) Bu İmar durumu yürürlükteki mevzuata göre düzenlenmiştir. İmar durumu ile yalnızca proje hazırlanabilir.
- 2) Bu belge talep üzerine hazırlanmış olup, İmar planında bir değişiklik olması halinde, her hangi bir hak iddia edilemez.
- 3) Jeolojik ve Zemin Etüd durum Raporlarına göre gerekli tedbirlerin alınması zorunludur.
- 4) Reşadiye ve Çevresi 1/1000 Ölçekli İlave Revizyon Uygulama İmar Plan Notları ve Lejanti dışında K.B.B. ve Planlı Alanlar İmar Yönetmeliği ve Ek Plan Notları hükümleri geçerlidir.

Tuncay TÜRKAN
Plan ve Proje Müdürü V.
06/12/2024

İMAR DURUM BELGESİ

T.C.
KAYSERİ TALAS BELEDİYESİ
PLAN VE PROJE MÜDÜRLÜĞÜ

İSİM.....: TALAS BELEDİYESİ
ADRES:
Talas/KAYSERİ

..../20.. Tarihi yazıya istinaden düzenlenmiştir.

E=0.30
Yençok=7.50 m.
Min. Parsel=750 m²

12 00

E=0.30
Yençok=7.50 m.
Min. Parsel=750 m²

12 00

E=0.30
Yençok=7.50 m.
Min. Parsel=750 m²

7 00

Koordinat İTRF96 TM36

1/1000

Hazırlayan

Ayşe ÇAVUŞ KIVANÇ
Harita Teknikeri

Kontrol Eden

Yusuf KARADAVUT
Harita Yuk. Mühendisi

TAŞINMAZ BİLGİLERİ

Mahalle - Mevkii	Pafta No.	Ada No.	Parsel No.	Alanı (m2)	Kullanım Türü
Endürlük	-	4071	5	750.00	: KONUT
Yapı Nizamı					: Emsal
Kat Adedi (Max.)					: Projesinde
Bina Yüksekliği					: Yedi Elli
Bina Derinliği					: Projesinde
Bina Cephesi					: Projesinde
Ön Bahçe Mesafesi					: Beş
Komşu Mesafesi					: Üç
Arka Bahçe Mesafesi					: Üç
Ticaret Kullanım Alanı					:

Jeolojik Etüd Durumu ve Rapor No...: Etütid:97 / (ÖA):1

- Acıklamalar ve Uygulma Esasları:**
- Bu İmar durumu yürürlükteki mevzuata göre düzenlenmiştir. İmar durumu ile yalnızca proje hazırlanabilir.
 - Bu belge talep üzerine hazırlanmış olup, İmar planında bir değişiklik olması halinde, her hangi bir hak iddia edilemez.
 - Jeolojik ve Zemin Etüd durum Raporlarına göre gerekli tedbirlerin alınması zorunludur.
 - Reşadiye ve Çevresi 1/1000 Ölçekli İlave Revizyon Uygulama İmar Plan Notları ve Lejanti dışında K.B.B. ve Planlı Alanlar İmar Yönetmeliği ve Ek Plan Notları hükümleri geçerlidir.

Tuncay TÜRKAN
Plan ve Proje Müdürü V.
06/12/2024

İMAR DURUM BELGESİ

T.C.
KAYSERİ TALAS BELEDİYESİ
PLAN VE PROJE MÜDÜRLÜĞÜ

İSİM.....: TALAS BELEDİYESİ
ADRES:
Talas/KAYSERİ.....

.././20.. Tarihli yazıya istinaden düzenlenmiştir.

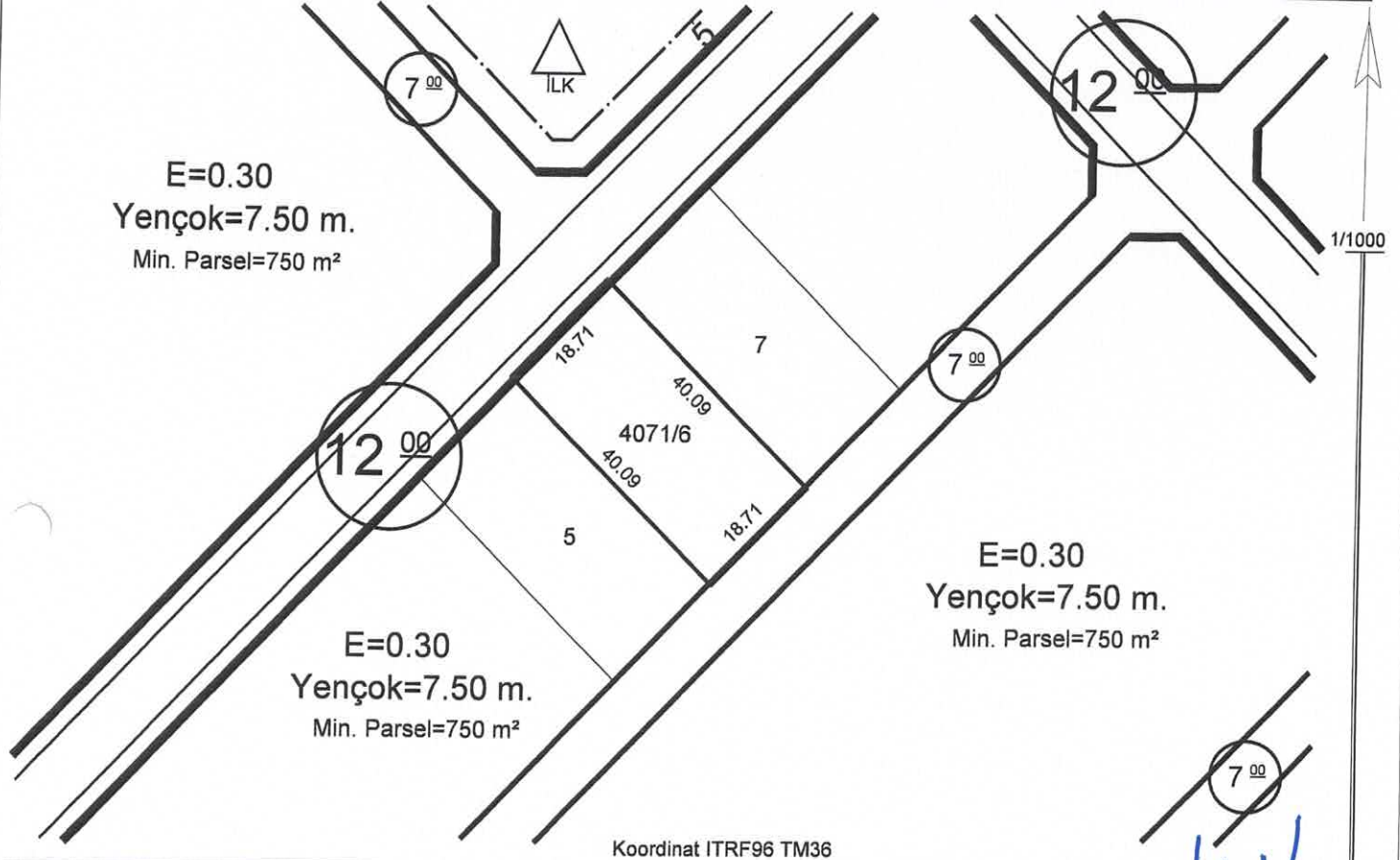

Koordinat ITRF96 TM36

Hazırlayan

Ayşe ÇAVUŞ KIVANÇ
Harita Teknikeri

Kontrol Eden

Yusuf KARADAVUT
Harita Yük. Mühendisi

TAŞINMAZ BİLGİLERİ

Mahalle - Mevkii	Pafta No.	Ada No.	Parsel No.	Alanı (m ²)	Kullanım Türü
Endürlük	-	4071	6	750.00	: KONUT
Mezhar Planı	İmar Adasına Ait Ek/ Kısıtlayıcı Plan Notu			Yapı Nizamı
Pafta Onama Tarihi	29/09/2022	Yoktur			: Emsal
Ölçek	1/1000				Kat Adedi (Max.)
Su Basman Kotu	Proje Hazırlanırken Belirlenecektir.				: Projesinde
Otopark Bölgesi	4. Bölgededir.				Bina Yüksekliği
Jeolojik Etüd Durumu ve Rapor No....	Etütid:97 / (ÖA):1				: Yedi Elli
Taks:225.000 m ²	Kaks/Emsal: 225.000 m ²	İnşaat Alanı :.....m ²			Bina Derinliği
					: Projesinde
					Bina Cephesi
					: Projesinde
					Ön Bahçe Mesafesi
					: Beş
					Komşu Mesafesi
					: Üç
					Arka Bahçe Mesafesi
					: Üç
					Ticaret Kullanım Alanı
					:

Açıklamalar ve Uygulma Esasları:

- Bu İmar durumu yürürlükteki mevzuata göre düzenlenmiştir. İmar durumu ile yalnızca proje hazırlanabilir.
- Bu belge talep üzerine hazırlanmış olup, İmar planında bir değişiklik olması halinde, her hangi bir hak iddia edilemez.
- Jeolojik ve Zemin Etüd durum Raporlarına göre gerekli tedbirlerin alınması zorunludur.
- Reşadiye ve Çevresi 1/1000 Ölçekli İlave Revizyon Uygulama İmar Plan Notları ve Lejanti dışında K.B.B. ve Planlı Alanlar İmar Yönetmeliği ve Ek Plan Notları hükümleri geçerlidir.

Tuncay TÜRKAN
Plan ve Proje Müdürü V.
06/12/2024

İMAR DURUM BELGESİ

T.C.
KAYSERİ TALAS BELEDİYESİ
PLAN VE PROJE MÜDÜRLÜĞÜ

İSİM.....: TALAS BELEDİYESİ
ADRES:
Talas/KAYSERİ.....

.../.../20... Tarihli yazıya istinaden düzenlenmiştir.

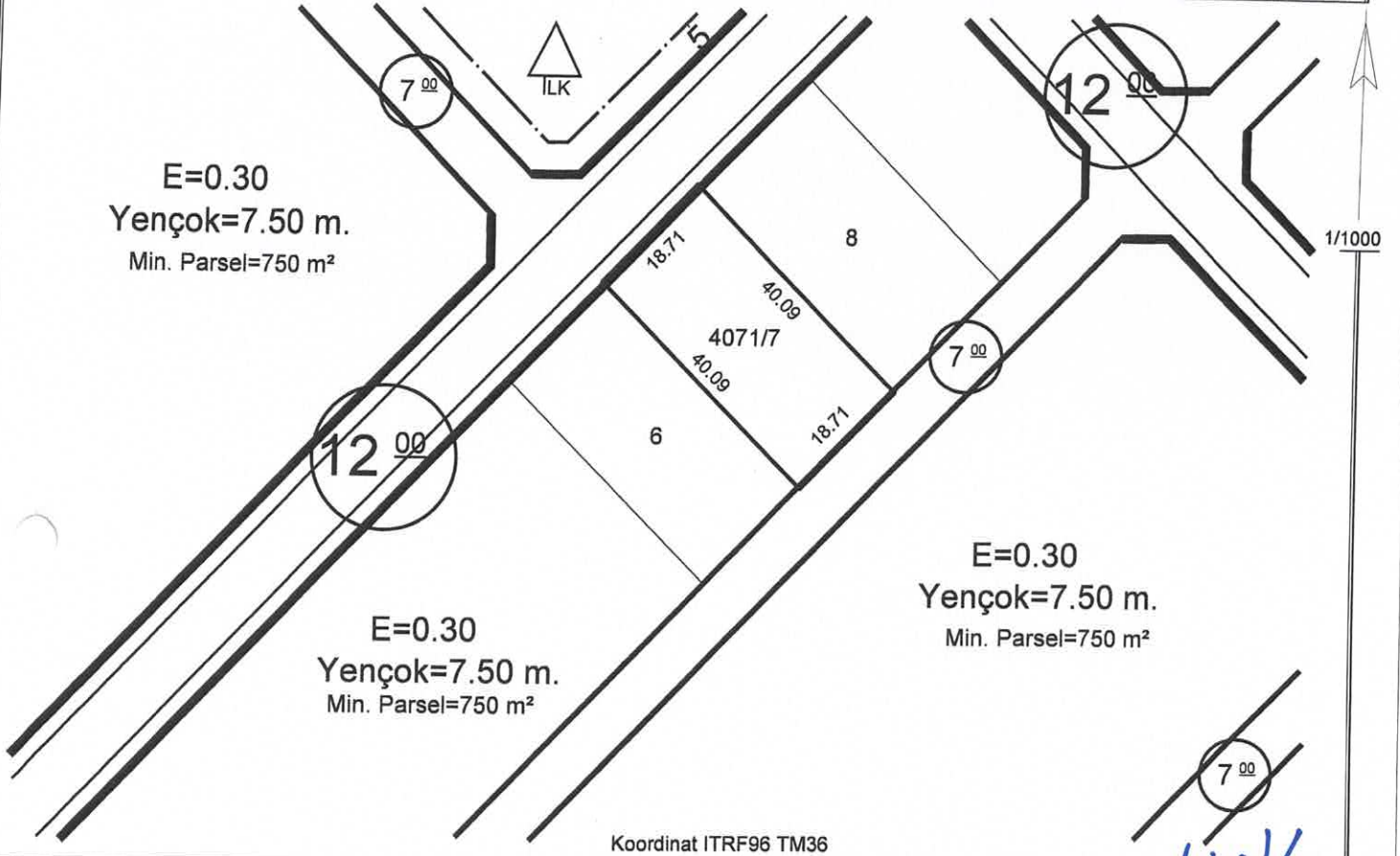

Koordinat ITRF96 TM36

Hazırlayan

Ayşe ÇAVUŞ KIVANÇ
Harita Teknikeri

Kontrol Eden

Yusuf KARADAVUT
Harita Yük. Mühendisi

TAŞINMAZ BİLGİLERİ

Mahalle - Mevkii	Pafta No.	Ada No.	Parsel No.	Alanı (m2)	Kullanım Türü	Yapı Nizamı
Endürlük	-	4071	7	750.00	: KONUT	: Emsal
Merkez Harita Planı	İmar Adasına Ait EK/ Kısıtlayıcı Plan Notu			Bina Yüksekliği	: Yedi Elli
Pafta Onama Tarihi	29/09/2022	Yoktur			Bina Derinliği	: Projesinde
Ölçek	1/1000				Bina Cephesi	: Projesinde
Su Basman Kotu	Proje Hazırlanırken Belirlenecektir.				Ön Bahçe Mesafesi	: Beş
Otopark Bölgesi	4. Bölgededir.				Komşu Mesafesi	: Üç
Jeolojik Etüd Durumu ve Rapor No...: Etütid:97 / (ÖA):1					Arka Bahçe Mesafesi	: Üç
Taks:225.000 m ²	Kaks/Emsal: 225.000 m ²	İnşaat Alanı :.....m ²		Ticaret Kullanım Alanı :		

Açıklamalar ve Uygulma Esasları:

- 1) Bu İmar durumu yürürlükteki mevzuata göre düzenlenmiştir. İmar durumu ile yalnızca proje hazırlanabilir.
- 2) Bu belge talep üzerine hazırlanmış olup, İmar planında bir değişiklik olması halinde, her hangi bir hak iddia edilemez.
- 3) Jeolojik ve Zemin Etüd durum Raporlarına göre gerekli tedbirlerin alınması zorunludur.
- 4) Reşadiye ve Çevresi 1/1000 Ölçekli İlave Revizyon Uygulama İmar Plan Notları ve Lejanti dışında K.B.B. ve Planlı Alanlar İmar Yönetmeliği ve Ek Plan Notları hükümleri geçerlidir.

Tuncay TÜRKAN
Plan ve Proje Müdürü V.
06/12/2024

İMAR DURUM BELGESİ

T.C.
KAYSERİ TALAS BELEDİYESİ
PLAN VE PROJE MÜDÜRLÜĞÜ

İSİM.....: TALAS BELEDİYESİ
ADRES:

./././....

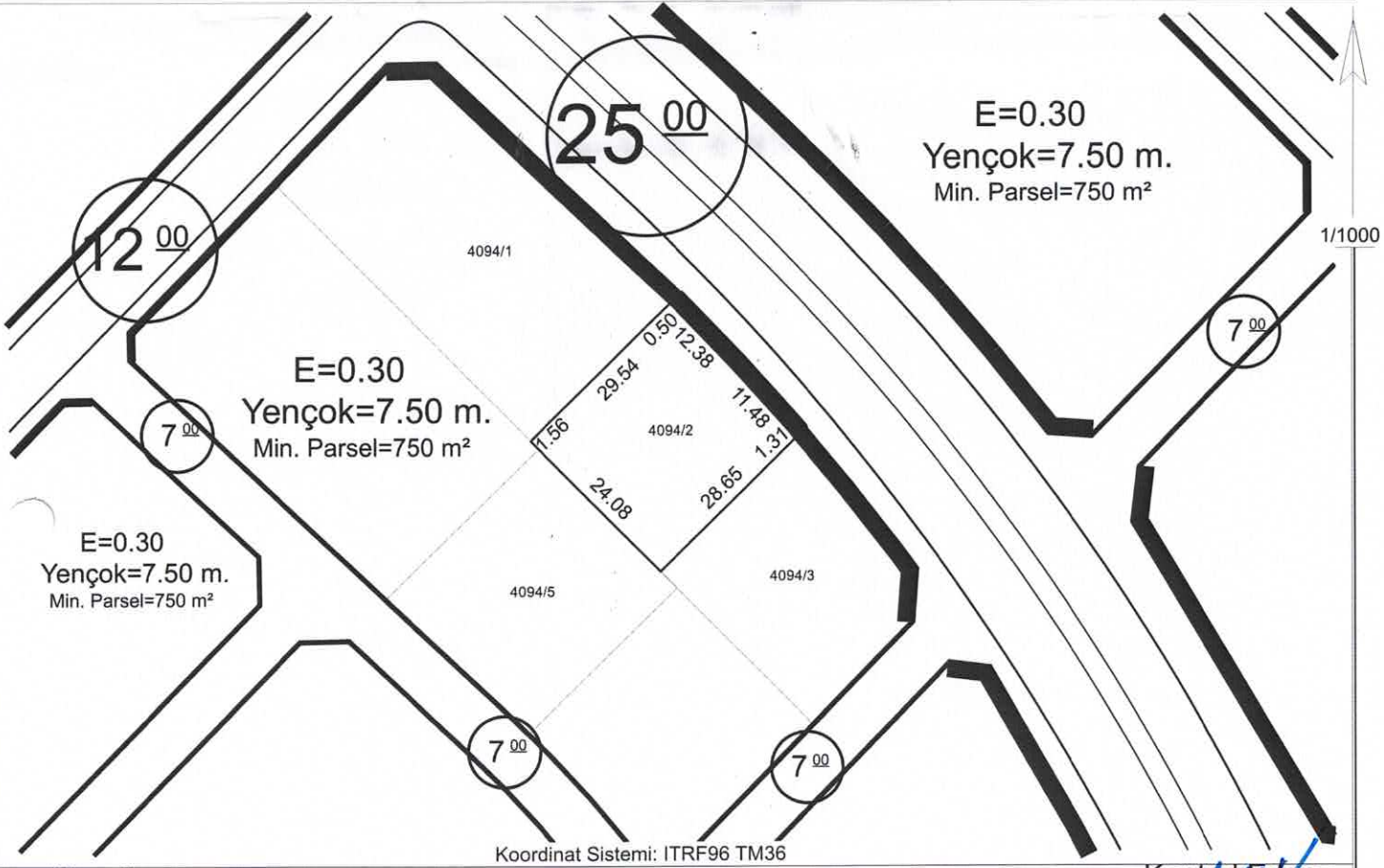

Koordinat Sistemi: ITRF96 TM36

Hazırlayan

Suzan AYRANCI
Harita Teknikeri

Kontrol Eden

Yusuf KARADAVUT
Harita Yük. Mühendisi

TAŞINMAZ BİLGİLERİ

Mahalle - Mevkii	Pafta No.	Ada No.	Parsel No.	Alanı (m2)	Kullanım Türü	
ENDÜRLÜK	-	4094	2	750.00	Yapı Nizamı	: Konut
Meri İmar Planı	İmar Adasına Ait Ek/ Kısıtlayıcı Plan Notu			Kat Adedi	: Projesinde
Pafta Onama Tarihi	29/09/2022	Yoktur			Bina Yüksekliği (Max)	: Yedi Elli
Ölçek	1/1000				Bina Derinliği	: Projesinde
Su Basman Kotu	Proje Hazırlanırken Belirlenecektir.				Bina Cephesi	: Projesinde
Otopark Bölgesi	4. Bölgededir.				Ön Bahçe Mesafesi	: Beş
Jeolojik Etüd Durumu ve Rapor No...:	Etütid:97 Önemli Alan1				Komşu Mesafesi	: Üç
Taks: 225.00m ²	Kaks: 225.00m ²	İnşaat Alanı :		Arka Bahçe Mesafesi	: Üç	
				Ticaret Kullanım Alanı	:	

Açıklamalar ve Uygulma Esasları:

- 1) Bu İmar durumu yürürlükteki mevzuata göre düzenlenmiştir. İmar durumu ile yalnızca proje hazırlanabilir.
- 2) Bu belge talep üzerine hazırlanmış olup, İmar planında bir değişiklik olması halinde, her hangi bir hak iddia edilemez.
- 3) Jeolojik ve Zemin Etüt durum Raporlarına göre gerekli tedbirlerin alınması zorunludur.
- 4) Reşadiye ve Çevresi 1/1000 Ölçekli İlave Revizyon Uygulama İmar Plan Notları ve Lejanti dışında K.B.B. ve Planlı Alanlar İmar Yönetmeliği ve Ek Plan Notları hükümleri geçerlidir.

Tuncay TÜRKAN
Plan ve Proje Müdürü V.
06.12.2024